

Zahlenspiegel Mecklenburg-Vorpommern

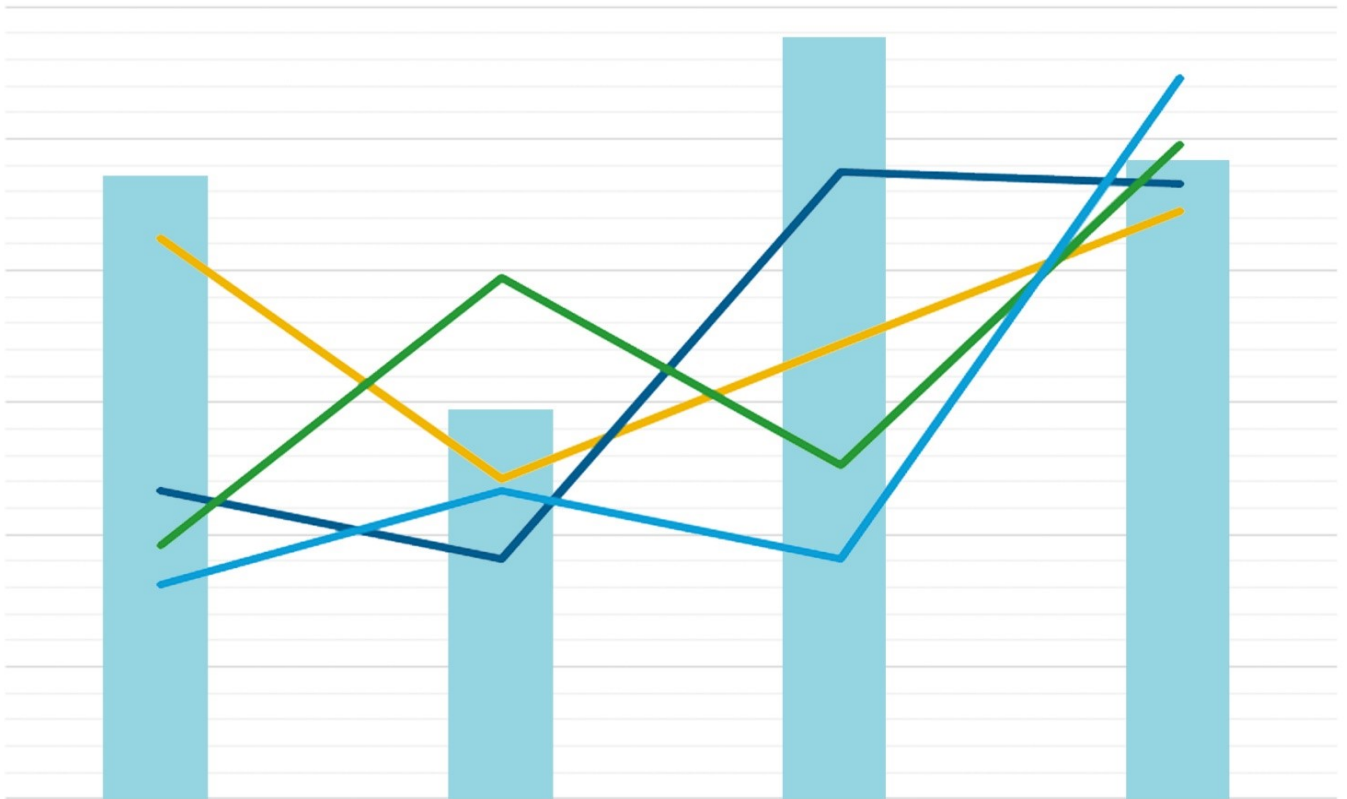

März 2025
(korrigierte Ausgabe)



Mecklenburg-Vorpommern
Landesamt für innere Verwaltung
Statistisches Amt

Zeichenerklärungen

- Nichts vorhanden
- 0** Weniger als die Hälfte von 1 in der letzten besetzten Stelle, jedoch mehr als nichts
- . Zahlenwert unbekannt oder geheim zu halten
- ... Zahl lag bei Redaktionsschluss noch nicht vor
- x** Aussage nicht sinnvoll oder Fragestellung nicht zutreffend
- / Keine Angabe, da Zahlenwert nicht ausreichend genau oder nicht repräsentativ
- () Zahl hat eingeschränkte Aussagefähigkeit
- [rot]** Berichtigte Zahl

Abkürzung

- D Durchschnitt



Impressum

Zahlenspiegel Mecklenburg-Vorpommern

Kennziffer: ZSP1 2025 03

Herausgeber

Statistisches Amt Mecklenburg-Vorpommern, Lübecker Str. 287, 19059 Schwerin
Telefon: 0385 588-0, Telefax: 0385 588-56909
www.laiv-mv.de/statistik/
statistik.post@statistik-mv.de

© Statistisches Amt Mecklenburg-Vorpommern, Schwerin, 2025
Auszugsweise Vervielfältigung und Verbreitung mit Quellenangabe gestattet.

Erscheinungsfolge

Monatlich

Redaktionsschluss

3. März 2025

Der Zahlenspiegel erscheint monatlich und enthält die aktuellsten Daten aus allen Bereichen der amtlichen Statistik. Zur Methodik informieren Sie sich bitte in den jeweiligen Statistischen Berichten.

i

Die mit einem Stern versehenen Positionen im Landesdatenteil werden von allen statistischen Ämtern der Länder im „Zahlenspiegel“ veröffentlicht. Die Angaben tragen teilweise vorläufigen Charakter.

Um die übliche Aktualität zu gewährleisten, werden die auf dem Zensus 2011 basierten Bevölkerungszahlen weiter bereitgestellt und ab Juni 2024 sukzessive revidiert, bis aktuelle Bevölkerungszahlen auf der neuen Grundlage vorliegen. Dieser Prozess der Umstellung der alten Grundlage auf den neuen Zensus wird voraussichtlich im Frühjahr 2025 abgeschlossen sein.

Landesdaten Mecklenburg-Vorpommern

Aktuelle Konjunkturdaten

Merkmal	Einheit	Jüngster Monat/ Jüngstes Vierteljahr		Monatsdurchschnitt	
		absolut	Veränderung zum Vorjahr (%)	absolut	Veränderung zum Vorjahr (%)
Arbeitsmarkt ¹⁾		Januar 2025		Januar bis Januar 2025	
Arbeitslose	Anzahl	70.336	0,4	70.336	0,4
darunter Frauen	Anzahl	30.110	-1,2	30.110	-1,2
Gemeldete Arbeitsstellen ²⁾	Anzahl	14.730	-9,9	14.730	-9,9
		Dezember 2024		Januar bis Dezember 2024	
Bautätigkeit					
Baugenehmigungen					
Wohnungen	Anzahl	319	-48,8	262	-37,2
veranschlagte Kosten der Bauwerke (Neubau, Wohngebäude)	1.000 EUR	41.373	-63,6	45.371	-38,6
Nichtwohngebäude (Neubau)	Anzahl	43	-35,8	35	-34,1
veranschlagte Kosten der Bauwerke	1.000 EUR	37.086	-61,6	49.272	-21,5
		Januar 2025		Januar bis Januar 2025	
Landwirtschaft					
Schlachtmengen (ohne Geflügel) ³⁾	t	3.396	-2,7	3.396	-2,7
Rinder	t	3.142	-3,2	3.142	-3,2
Schweine	t	250	4,3	250	4,3
		Dezember 2024		Januar bis Dezember 2024	
Bauhauptgewerbe ⁴⁾					
Baugewerblicher Umsatz (ohne Umsatzsteuer)	1.000 EUR	189.780	-19,2	185.416	1,3
Tätige Personen ⁵⁾ im Baugewerbe	Anzahl	10.597	-0,1	10.679	0,0
		Dezember 2024		Januar bis Dezember 2024	
Einzelhandel ⁶⁾					
Umsatz real (ohne Umsatzsteuer)	2015=100	105,4	-0,9	102,8	1,4
Beschäftigte	2015=100	102,5	-3,6	106,6	-0,9
		Dezember 2024		Januar bis Dezember 2024	
Gastgewerbe					
Umsatz real (ohne Umsatzsteuer)	2015=100	69,7	-2,1	91,4	-4,1
Beschäftigte	2015=100	101,7	-1,8	107,2	-0,6
		Dezember 2024		Januar bis Dezember 2024	
Tourismus ⁷⁾					
Gästeübernachtungen	1.000	1.354,3	6,0	2.741,3	2,3
		November 2024		Januar bis November 2024	
Außenhandel ⁸⁾					
Ausfuhr (Spezialhandel)	Mill. EUR	734,9	-22,3	785,1	-5,2
Einfuhr (Generalhandel)	Mill. EUR	669,9	-10,5	747,0	-1,7
		Dezember 2024		Januar bis Dezember 2024	
Unternehmen					
Gewerbeanmeldungen ⁹⁾	Anzahl	709	-7,9	873	-0,8
Gewerbeabmeldungen ⁹⁾	Anzahl	1.023	-6,4	826	1,1
		November 2024		Januar bis November 2024	
Unternehmensinsolvenzen	Anzahl	16	- 42,9	24	10,6
		3. Vierteljahr 2024		Januar bis September 2024	
Handwerk ¹⁰⁾					
Umsatz	2009=100 ¹¹⁾	114,6	-0,2	106,4	-2,1
Beschäftigte	2009=100 ¹²⁾	93,0	-2,7	92,8	-2,4
		Februar 2025		Januar bis Februar 2025	
Preise					
Verbraucherpreisindex (Gesamtindex)	2020=100	121,6	2,2	121,5	2,3

Landesdaten Mecklenburg-Vorpommern

Bevölkerung 13)	Einheit	D 2022	D 2023	Jan. 2023	Febr. 2023	März 2023	April 2023	Mai 2023	Juni 2023
* Bevölkerung am Monatsende 14)	1.000	1.628,4	1.629,5	1.628,2	1.628,2	1.628,4	1.628,2	1.628,1	1.628,7
Natürliche Bevölkerungsbewegung									
* Eheschließungen	Anzahl	812	719	174	239	485	477	987	1.323
* Lebendgeborene	Anzahl	902	806	751	834	816	722	799	842
* Gestorbene (ohne Totgeborene)	Anzahl	2.115	2.000	2.444	1.846	2.070	2.091	1.976	1.797
darunter im 1. Lebensjahr Gestorbene	Anzahl	3	3	2	2	4	3	-	2
* Überschuss der Geborenen (+) bzw. Gestorbenen (-)	Anzahl	-1.213	-1.195	-1.693	-1.012	-1.254	-1.369	-1.177	-955
Wanderungen									
* Zuzüge über die Landesgrenze	Anzahl	5.725	4.427	4.258	3.958	4.214	3.811	3.931	4.402
* darunter aus dem Ausland	Anzahl	3.431	2.244	2.199	2.196	2.337	1.903	2.040	2.369
* Fortzüge über die Landesgrenze	Anzahl	3.039	3.096	2.688	2.857	2.729	2.551	2.799	2.888
* darunter in das Ausland	Anzahl	1.193	1.282	1.065	1.272	1.161	1.040	1.357	1.212
* Wanderungsgewinn (+) bzw. -verlust (-)	Anzahl	+2.685	+1.331	+1.570	+1.101	+1.485	+1.260	+1.132	+1.514
* Innerhalb des Landes Umgezogene 15)	Anzahl	4.747	4.788	4.959	4.952	4.463	4.363	4.314	4.492

Bevölkerung 13)	Einheit	D 2023	D 2024	Jan. 2024	Febr. 2024	März 2024	April 2024	Mai 2024	Juni 2024
* Bevölkerung am Monatsende 14)	1.000	1.629,5	...	1.628,6	1.627,6	1.626,7	1.626,6	1.626,2	1.626,2
Natürliche Bevölkerungsbewegung									
* Eheschließungen	Anzahl	719	...	204	320	348	642	1.040	1.217
* Lebendgeborene	Anzahl	806	...	733	761	799	746	800	740
* Gestorbene (ohne Totgeborene)	Anzahl	2.000	...	2.283	2.065	2.022	1.898	1.928	1.853
darunter im 1. Lebensjahr Gestorbene	Anzahl	3	...	6	1	2	4	4	3
* Überschuss der Geborenen (+) bzw. Gestorbenen (-)	Anzahl	-1.195	...	-1.550	-1.304	-1.223	-1.152	-1.128	-1.113
Wanderungen									
* Zuzüge über die Landesgrenze	Anzahl	4.427	...	3.648	3.271	3.728	3.651	3.558	3.921
* darunter aus dem Ausland	Anzahl	2.244	...	1.772	1.676	1.932	1.801	1.911	2.008
* Fortzüge über die Landesgrenze	Anzahl	3.096	...	2.728	2.813	3.089	2.493	2.763	2.680
* darunter in das Ausland	Anzahl	1.282	...	1.079	1.192	1.438	975	1.336	1.320
* Wanderungsgewinn (+) bzw. -verlust (-)	Anzahl	+1.331	...	+920	+458	+639	+1.158	+795	+1.241
* Innerhalb des Landes Umgezogene 15)	Anzahl	4.788	...	4.479	4.145	4.338	3.782	4.264	4.135

Landesdaten Mecklenburg-Vorpommern

Bevölkerung 13)	Einheit	Juli 2023	Aug. 2023	Sept. 2023	Okt. 2023	Nov. 2023	Dez. 2023	2023 insgesamt
* Bevölkerung am Monatsende 14)	1.000	1.629,7	1.630,3	1.630,7	1.631,2	1.630,8	1.629,5	x
Natürliche Bevölkerungsbewegung								
* Eheschließungen	Anzahl	1.197	1.185	1.124	658	341	443	8.633
* Lebendgeborene	Anzahl	893	886	805	806	760	757	9.671
* Gestorbene (ohne Totgeborene)	Anzahl	1.748	1.785	1.805	1.942	2.140	2.361	24.005
darunter im 1. Lebensjahr Gestorbene	Anzahl	1	2	-	6	2	4	28
* Überschuss der Geborenen (+) bzw. Gestorbenen (-)	Anzahl	-855	-899	-1.000	-1.136	-1.380	-1.604	-14.334
Wanderungen								
* Zuzüge über die Landesgrenze	Anzahl	5.313	5.476	5.129	5.264	4.172	3.191	53.056
* darunter aus dem Ausland	Anzahl	2.618	2.372	2.628	2.607	2.229	1.435	26.837
* Fortzüge über die Landesgrenze	Anzahl	3.392	3.912	3.743	3.570	3.220	2.803	36.966
* darunter in das Ausland	Anzahl	1.340	1.495	1.457	1.291	1.383	1.312	15.204
* Wanderungsgewinn (+) bzw. -verlust (-)	Anzahl	+1.921	+1.564	+1.386	+1.694	+952	+388	+16.090
* Innerhalb des Landes Umgezogene 15)	Anzahl	4.790	5.418	5.126	5.275	5.313	3.987	57.495

Bevölkerung 13)	Einheit	Juli 2024	Aug. 2024	Sept. 2024	Okt. 2024	Nov. 2024	Dez. 2024	2024 insgesamt
* Bevölkerung am Monatsende 14)	1.000	1.626,3	1.626,1	1.626,1	x
Natürliche Bevölkerungsbewegung								
* Eheschließungen	Anzahl	1.079	1.308	1.000
* Lebendgeborene	Anzahl	855	800	734
* Gestorbene (ohne Totgeborene)	Anzahl	1.813	1.924	1.773
darunter im 1. Lebensjahr Gestorbene	Anzahl	5	2	5
* Überschuss der Geborenen (+) bzw. Gestorbenen (-)	Anzahl	-958	-1.124	-1.039
Wanderungen								
* Zuzüge über die Landesgrenze	Anzahl	4.691	4.872	4.806
* darunter aus dem Ausland	Anzahl	2.157	2.006	2.163
* Fortzüge über die Landesgrenze	Anzahl	3.535	3.907	3.723
* darunter in das Ausland	Anzahl	1.457	1.537	1.413
* Wanderungsgewinn (+) bzw. -verlust (-)	Anzahl	+1.156	+965	+1.083
* Innerhalb des Landes Umgezogene 15)	Anzahl	4.985	5.290	4.927

Landesdaten Mecklenburg-Vorpommern

Erwerbstätigkeit	Einheit	D 2022	D 2023	Jan. 2023	Febr. 2023	März 2023	April 2023	Mai 2023	Juni 2023
Beschäftigte 16) 17)									
* Sozialversicherungspflichtig Beschäftigte am Arbeitsort	1.000	584,4	581,1	x	x	575,2	x	x	581,1
* Frauen	1.000	294,2	292,6	x	x	290,0	x	x	292,6
* Ausländer/-innen 38)	1.000	35,7	39,2	x	x	36,2	x	x	39,2
* Teilzeitbeschäftigte	1.000	185,0	187,8	x	x	183,8	x	x	187,8
* darunter Frauen	1.000	143,9	145,1	x	x	143,1	x	x	145,1
* Sozialversicherungspflichtig Beschäftigte nach Wirtschaftsbereichen									
* Land- und Forstwirtschaft, Fischerei	1.000	14,9	14,7	x	x	14,4	x	x	14,7
* Produzierendes Gewerbe	1.000	124,1	120,4	x	x	120,9	x	x	120,4
* Handel, Verkehr und Gastgewerbe	1.000	143,8	142,4	x	x	137,5	x	x	142,4
* Erbringung von Unternehmensdienstleistungen	1.000	92,5	92,7	x	x	91,7	x	x	92,7
* Erbringung von öffentlichen und privaten Dienstleistungen	1.000	209,0	210,9	x	x	210,8	x	x	210,9

Erwerbstätigkeit	Einheit	D 2023	D 2024	Jan. 2024	Febr. 2024	März 2024	April 2024	Mai 2024	Juni 2024
Beschäftigte 16) 17)									
* Sozialversicherungspflichtig Beschäftigte am Arbeitsort	1.000	581,1	...	x	x	571,9	x	x	577,3
* Frauen	1.000	292,6	...	x	x	288,4	x	x	290,7
* Ausländer/-innen 38)	1.000	39,2	...	x	x	39,3	x	x	42,0
* Teilzeitbeschäftigte	1.000	187,8	...	x	x	186,0	x	x	189,7
* darunter Frauen	1.000	145,1	...	x	x	144,0	x	x	145,7
* Sozialversicherungspflichtig Beschäftigte nach Wirtschaftsbereichen									
* Land- und Forstwirtschaft, Fischerei	1.000	14,7	...	x	x	14,1	x	x	14,4
* Produzierendes Gewerbe	1.000	120,4	...	x	x	118,4	x	x	118,2
* Handel, Verkehr und Gastgewerbe	1.000	142,4	...	x	x	136,4	x	x	140,6
* Erbringung von Unternehmensdienstleistungen	1.000	92,7	...	x	x	90,1	x	x	91,0
* Erbringung von öffentlichen und privaten Dienstleistungen	1.000	210,9	...	x	x	212,9	x	x	213,2

Landesdaten Mecklenburg-Vorpommern

Erwerbstätigkeit	Einheit	Juli 2023	Aug. 2023	Sept. 2023	Okt. 2023	Nov. 2023	Dez. 2023	2023 insgesamt
Beschäftigte 16) 17)								
* Sozialversicherungspflichtig Beschäftigte am Arbeitsort	1.000	x	x	586,4	x	x	575,7	x
* Frauen	1.000	x	x	294,8	x	x	290,0	x
* Ausländer/-innen 38)	1.000	x	x	40,3	x	x	38,3	x
* Teilzeitbeschäftigte	1.000	x	x	189,0	x	x	186,3	x
* darunter Frauen	1.000	x	x	146,0	x	x	144,2	x
* Sozialversicherungspflichtig Beschäftigte nach Wirtschaftsbereichen								
* Land- und Forstwirtschaft, Fischerei	1.000	x	x	15,1	x	x	14,0	x
* Produzierendes Gewerbe	1.000	x	x	121,3	x	x	119,2	x
* Handel, Verkehr und Gastgewerbe	1.000	x	x	143,4	x	x	137,8	x
* Erbringung von Unternehmensdienstleistungen	1.000	x	x	92,8	x	x	91,0	x
* Erbringung von öffentlichen und privaten Dienstleistungen	1.000	x	x	213,8	x	x	213,6	x

Erwerbstätigkeit	Einheit	Juli 2024	Aug. 2024	Sept. 2024	Okt. 2024	Nov. 2024	Dez. 2024	2024 insgesamt
Beschäftigte 16) 17)								
* Sozialversicherungspflichtig Beschäftigte am Arbeitsort	1.000	x	x	...	x	x	...	x
* Frauen	1.000	x	x	...	x	x	...	x
* Ausländer/-innen 38)	1.000	x	x	...	x	x	...	x
* Teilzeitbeschäftigte	1.000	x	x	...	x	x	...	x
* darunter Frauen	1.000	x	x	...	x	x	...	x
* Sozialversicherungspflichtig Beschäftigte nach Wirtschaftsbereichen								
* Land- und Forstwirtschaft, Fischerei	1.000	x	x	...	x	x	...	x
* Produzierendes Gewerbe	1.000	x	x	...	x	x	...	x
* Handel, Verkehr und Gastgewerbe	1.000	x	x	...	x	x	...	x
* Erbringung von Unternehmensdienstleistungen	1.000	x	x	...	x	x	...	x
* Erbringung von öffentlichen und privaten Dienstleistungen	1.000	x	x	...	x	x	...	x

Landesdaten Mecklenburg-Vorpommern

Erwerbstätigkeit	Einheit	D 2023	D 2024	Jan. 2024	Febr. 2024	März 2024	April 2024	Mai 2024	Juni 2024
Arbeitsmarkt 1)									
* Arbeitslose	Anzahl	63.191	64.944	70.080	70.472	68.039	64.679	62.693	61.848
davon: im Rechtskreis nach SGB III	Anzahl	21.344	21.723	26.308	26.713	24.451	21.445	19.868	19.288
davon: im Rechtskreis nach SGB II	Anzahl	41.847	43.221	43.772	43.759	43.588	43.234	42.825	42.560
* darunter Frauen	Anzahl	27.792	28.107	30.491	30.631	29.356	27.872	26.890	26.563
Zugang	Anzahl	11.851	11.944	14.541	12.176	10.881	12.057	10.641	10.014
Abgang	Anzahl	11.610	11.895	9.425	11.806	13.303	15.420	12.643	10.897
* Arbeitslosenquote 18)	%	7,7	7,9	8,6	8,6	8,3	7,9	7,6	7,5
davon: im Rechtskreis nach SGB III	%	2,6	2,7	3,2	3,3	3,0	2,6	2,4	2,4
davon: im Rechtskreis nach SGB II	%	5,1	5,3	5,4	5,4	5,3	5,3	5,2	5,2
* Frauen	%	7,1	7,1	7,8	7,8	7,5	7,1	6,8	6,8
* Männer	%	8,3	8,7	9,3	9,4	9,1	8,7	8,4	8,3
* Ausländer/-innen 38)	%	23,9	22,3	24,6	24,8	24,1	23,0	20,6	20,6
* Jüngere von 15 bis unter 25 Jahren	%	8,5	8,9	9,1	9,3	9,2	8,8	8,2	8,1
* Kurzarbeiter/-innen 19)	Anzahl	3.316	...	10.410	8.927	4.770	1.589	1.298	944
* Gemeldete Arbeitsstellen 20)	Anzahl	18.162	16.310	16.351	16.959	17.069	16.986	16.866	16.913
Zugang	Anzahl	3.069	2.825	2.546	3.669	3.004	3.110	2.930	3.000
Abgang	Anzahl	3.219	2.943	2.601	3.072	2.910	3.144	3.025	2.954

Erwerbstätigkeit	Einheit	D 2024	D 2025	Jan. 2025	Febr. 2025	März 2025	April 2025	Mai 2025	Juni 2025
Arbeitsmarkt 1)									
* Arbeitslose	Anzahl	64.944	...	70.336
davon: im Rechtskreis nach SGB III	Anzahl	21.723	...	25.767
davon: im Rechtskreis nach SGB II	Anzahl	43.221	...	44.569
* darunter Frauen	Anzahl	28.107	...	30.110
Zugang	Anzahl	11.944	...	13.834
Abgang	Anzahl	11.895	...	9.171
* Arbeitslosenquote 18)	%	7,9	...	8,6
davon: im Rechtskreis nach SGB III	%	2,7	...	3,1
davon: im Rechtskreis nach SGB II	%	5,3	...	5,4
* Frauen	%	7,1	...	7,7
* Männer	%	8,7	...	9,4
* Ausländer/-innen 38)	%	22,3	...	23,4
* Jüngere von 15 bis unter 25 Jahren	%	8,9	...	9,2
* Kurzarbeiter/-innen 19)	Anzahl
* Gemeldete Arbeitsstellen 20)	Anzahl	16.310	...	14.730
Zugang	Anzahl	2.825	...	2.256
Abgang	Anzahl	2.943	...	2.452

Landesdaten Mecklenburg-Vorpommern

Erwerbstätigkeit	Einheit	Juli 2024	Aug. 2024	Sept. 2024	Okt. 2024	Nov. 2024	Dez. 2024	2024 insgesamt
Arbeitsmarkt 1)								
* Arbeitslose	Anzahl	62.967	64.621	62.736	62.096	63.450	65.648	x
davon: im Rechtskreis nach SGB III	Anzahl	19.618	20.938	19.758	19.362	20.554	22.369	x
davon: im Rechtskreis nach SGB II	Anzahl	43.349	43.683	42.978	42.734	42.896	43.279	x
* darunter Frauen	Anzahl	27.300	28.496	27.278	26.814	27.408	28.179	x
Zugang	Anzahl	13.120	12.242	10.371	12.002	12.478	12.801	143.324
Abgang	Anzahl	12.001	10.564	12.275	12.652	11.145	10.604	142.735
* Arbeitslosenquote 18)	%	7,7	7,9	7,7	7,6	7,7	8,0	x
davon: im Rechtskreis nach SGB III	%	2,4	2,6	2,4	2,4	2,5	2,7	x
davon: im Rechtskreis nach SGB II	%	5,3	5,3	5,2	5,2	5,2	5,3	x
* Frauen	%	6,9	7,2	6,9	6,8	7,0	7,2	x
* Männer	%	8,4	8,5	8,3	8,3	8,5	8,8	x
* Ausländer/-innen 38)	%	21,3	22,4	21,5	21,2	21,8	22,3	x
* Jüngere von 15 bis unter 25 Jahren	%	8,8	9,6	9,1	8,6	8,6	8,9	x
* Kurzarbeiter/-innen 19)	Anzahl	857	x
* Gemeldete Arbeitsstellen 20)	Anzahl	16.862	16.522	15.933	15.384	14.912	14.968	x
Zugang	Anzahl	3.054	2.721	2.154	2.561	2.451	2.696	33.896
Abgang	Anzahl	3.111	3.056	2.723	3.156	2.861	2.700	35.313

Erwerbstätigkeit	Einheit	Juli 2025	Aug. 2025	Sept. 2025	Okt. 2025	Nov. 2025	Dez. 2025	2025 insgesamt
Arbeitsmarkt 1)								
* Arbeitslose	Anzahl	x
davon: im Rechtskreis nach SGB III	Anzahl	x
davon: im Rechtskreis nach SGB II	Anzahl	x
* darunter Frauen	Anzahl	x
Zugang	Anzahl
Abgang	Anzahl
* Arbeitslosenquote 18)	%	x
davon: im Rechtskreis nach SGB III	%	x
davon: im Rechtskreis nach SGB II	%	x
* Frauen	%	x
* Männer	%	x
* Ausländer/-innen 38)	%	x
* Jüngere von 15 bis unter 25 Jahren	%	x
* Kurzarbeiter/-innen 19)	Anzahl	x
* Gemeldete Arbeitsstellen 20)	Anzahl	x
Zugang	Anzahl
Abgang	Anzahl

Landesdaten Mecklenburg-Vorpommern

Soziales 16)	Einheit	D 2022	D 2023	Jan. 2023	Febr. 2023	März 2023	April 2023	Mai 2023	Juni 2023
Leistungsbezug nach SGB II									
* Personen in Bedarfsgemeinschaften und zwar	Anzahl	114.135	117.712	118.902	119.731	119.944	119.409	118.638	117.433
* unter 18 Jahre	Anzahl	34.058	35.529	36.014	36.163	36.169	36.150	35.947	35.532
* Ausländer/-innen 38)	Anzahl	23.947	31.345	30.401	30.885	31.344	31.497	31.466	31.212
* Regelleistungsberechtigte	Anzahl	105.487	109.400	110.400	111.116	111.458	110.866	110.254	109.129
* davon erwerbsfähige Leistungs-									
berechtigte	Anzahl	80.536	83.255	83.790	84.463	84.754	84.238	83.696	82.912
* darunter Frauen	Anzahl	39.169	40.800	41.370	41.672	41.794	41.474	41.160	40.707
* davon nicht erwerbsfähige Leistungs-									
berechtigte	Anzahl	24.951	26.145	26.610	26.653	26.704	26.628	26.558	26.217
* darunter: unter 15 Jahren	Anzahl	23.844	25.108	25.532	25.585	25.639	25.567	25.488	25.150

Soziales 16)	Einheit	D 2023	D 2024	Jan. 2024	Febr. 2024	März 2024	April 2024	Mai 2024	Juni 2024
Leistungsbezug nach SGB II									
* Personen in Bedarfsgemeinschaften und zwar	Anzahl	117.712	...	117.836	118.757	118.917	118.601	117.489	116.840
* unter 18 Jahre	Anzahl	35.529	...	35.193	35.463	35.495	35.352	34.918	34.736
* Ausländer/-innen 38)	Anzahl	31.345	...	32.412	32.991	33.174	33.189	33.065	33.077
* Regelleistungsberechtigte	Anzahl	109.400	...	110.038	110.798	111.014	110.697	109.877	109.213
* davon erwerbsfähige Leistungs-									
berechtigte	Anzahl	83.255	...	84.039	84.750	84.868	84.700	84.190	83.717
* darunter Frauen	Anzahl	40.800	...	40.654	40.883	40.883	40.746	40.403	40.083
* davon nicht erwerbsfähige Leistungs-									
berechtigte	Anzahl	26.145	...	25.999	26.048	26.146	25.997	25.687	25.496
* darunter: unter 15 Jahren	Anzahl	25.108	...	24.993	25.042	25.132	24.994	24.808	24.622

Landesdaten Mecklenburg-Vorpommern

Soziales 16)	Einheit	Juli 2023	Aug. 2023	Sept. 2023	Okt. 2023	Nov. 2023	Dez. 2023	2023 insgesamt
Leistungsbezug nach SGB II								
* Personen in Bedarfsgemeinschaften und zwar	Anzahl	117.254	116.879	116.014	115.901	116.044	116.399	x
* unter 18 Jahre	Anzahl	35.446	35.290	34.924	34.840	34.885	34.988	x
* Ausländer/-innen 38)	Anzahl	31.395	31.375	31.354	31.416	31.689	32.104	x
* Regelleistungsberechtigte	Anzahl	108.795	108.467	107.919	107.872	108.104	108.423	x
* davon erwerbsfähige Leistungs-								
berechtigte	Anzahl	82.898	82.714	82.265	82.223	82.382	82.723	x
* darunter Frauen	Anzahl	40.660	40.445	40.151	40.046	39.998	40.117	x
* davon nicht erwerbsfähige Leistungs-								
berechtigte	Anzahl	25.897	25.753	25.654	25.649	25.722	25.700	x
* darunter: unter 15 Jahren	Anzahl	24.859	24.728	24.655	24.648	24.713	24.727	x

Soziales 16)	Einheit	Juli 2024	Aug. 2024	Sept. 2024	Okt. 2024	Nov. 2024	Dez. 2024	2024 insgesamt
Leistungsbezug nach SGB II								
* Personen in Bedarfsgemeinschaften und zwar	Anzahl	116.315	115.550	114.536	114.330	x
* unter 18 Jahre	Anzahl	34.557	34.322	33.975	33.887	x
* Ausländer/-innen 38)	Anzahl	33.008	32.879	32.674	32.716	x
* Regelleistungsberechtigte	Anzahl	108.561	107.686	106.765	106.745	x
* davon erwerbsfähige Leistungs-								
berechtigte	Anzahl	83.395	82.863	82.170	82.049	x
* darunter Frauen	Anzahl	39.866	39.617	39.230	39.122	x
* davon nicht erwerbsfähige Leistungs-								
berechtigte	Anzahl	25.166	24.823	24.595	24.696	x
* darunter: unter 15 Jahren	Anzahl	24.307	23.964	23.738	23.832	x

Landesdaten Mecklenburg-Vorpommern

Bautätigkeit	Einheit	D 2022	D 2023	Jan. 2023	Febr. 2023	März 2023	April 2023	Mai 2023	Juni 2023
Baugenehmigungen									
* Wohngebäude (Neubau)	Anzahl	249	148	165	168	152	198	148	133
* darunter: mit 1 oder 2 Wohnungen	Anzahl	226	130	152	151	134	184	132	109
* umbauter Raum	1.000 m ³	278	169	175	167	164	170	163	181
* Wohnfläche	1.000 m ²	55	33	35	33	31	34	31	36
* veranschlagte Kosten der Bauwerke	1.000 EUR	107.782	73.861	74.301	70.633	71.839	68.748	69.261	76.107
* Nichtwohngebäude (Neubau)	Anzahl	47	54	40	45	24	40	104	78
* umbauter Raum	1.000 m ³	318	253	295	173	217	244	211	125
* Nutzfläche	1.000 m ²	41	38	60	29	27	37	36	24
* veranschlagte Kosten der Bauwerke	1.000 EUR	48.560	62.766	56.954	29.558	44.177	123.070	49.500	44.801
* Wohnungen in Wohn- und Nichtwohngebäuden (Neubau u. Saldo aus Baumaßnahmen an bestehenden Gebäuden)	Anzahl	628	416	425	394	356	399	419	590
* Wohnräume (einschließlich Küchen)	Anzahl	2.325	1.483	1.614	1.489	1.478	1.320	1.439	1.676

Bautätigkeit	Einheit	D 2023	D 2024	Jan. 2024	Febr. 2024	März 2024	April 2024	Mai 2024	Juni 2024
Baugenehmigungen									
* Wohngebäude (Neubau)	Anzahl	148	75	74	59	103	69	91	84
* darunter: mit 1 oder 2 Wohnungen	Anzahl	130	64	62	50	93	53	77	76
* umbauter Raum	1.000 m ³	169	103	129	88	107	92	126	100
* Wohnfläche	1.000 m ²	33	19	23	18	21	19	25	19
* veranschlagte Kosten der Bauwerke	1.000 EUR	73.861	45.371	54.243	45.748	47.983	45.401	60.687	50.996
* Nichtwohngebäude (Neubau)	Anzahl	54	35	31	38	30	33	32	34
* umbauter Raum	1.000 m ³	253	181	136	292	113	124	195	118
* Nutzfläche	1.000 m ²	38	27	23	35	18	20	37	16
* veranschlagte Kosten der Bauwerke	1.000 EUR	62.766	49.272	30.039	89.569	19.868	32.030	80.305	18.745
* Wohnungen in Wohn- und Nichtwohngebäuden (Neubau u. Saldo aus Baumaßnahmen an bestehenden Gebäuden)	Anzahl	416	262	381	196	258	252	332	225
* Wohnräume (einschließlich Küchen)	Anzahl	1.483	900	1.089	639	929	881	1.076	901

Landesdaten Mecklenburg-Vorpommern

Bautätigkeit	Einheit	Juli 2023	Aug. 2023	Sept. 2023	Okt. 2023	Nov. 2023	Dez. 2023	2023 insgesamt
Baugenehmigungen								
* Wohngebäude (Neubau)	Anzahl	147	135	150	129	114	131	1.770
* darunter: mit 1 oder 2 Wohnungen	Anzahl	124	120	135	112	98	109	1.560
* umbauter Raum	1.000 m ³	175	122	185	183	130	211	2.026
* Wohnfläche	1.000 m ²	35	25	33	35	27	41	395
* veranschlagte Kosten der Bauwerke	1.000 EUR	78.535	51.550	78.268	76.123	57.252	113.718	886.335
* Nichtwohngebäude (Neubau)	Anzahl	41	62	40	57	45	67	643
* umbauter Raum	1.000 m ³	90	354	237	404	239	449	3.038
* Nutzfläche	1.000 m ²	16	54	34	53	35	53	457
* veranschlagte Kosten der Bauwerke	1.000 EUR	29.061	69.521	41.693	70.159	98.108	96.594	753.196
* Wohnungen in Wohn- und Nichtwohngebäuden (Neubau u. Saldo aus Baumaßnahmen an bestehenden Gebäuden)	Anzahl	405	293	394	395	302	623	4.995
* Wohnräume (einschließlich Küchen)	Anzahl	1.616	1.163	1.767	1.379	1.198	1.657	17.796

Bautätigkeit	Einheit	Juli 2024	Aug. 2024	Sept. 2024	Okt. 2024	Nov. 2024	Dez. 2024	2024 insgesamt
Baugenehmigungen								
* Wohngebäude (Neubau)	Anzahl	101	70	51	65	62	74	903
* darunter: mit 1 oder 2 Wohnungen	Anzahl	80	63	42	51	55	64	766
* umbauter Raum	1.000 m ³	165	111	60	93	55	105	1.232
* Wohnfläche	1.000 m ²	32	19	12	17	10	18	233
* veranschlagte Kosten der Bauwerke	1.000 EUR	58.527	46.174	29.378	40.317	23.620	41.373	544.447
* Nichtwohngebäude (Neubau)	Anzahl	38	31	36	42	36	43	424
* umbauter Raum	1.000 m ³	346	66	193	229	173	184	2.170
* Nutzfläche	1.000 m ²	41	12	28	38	24	32	324
* veranschlagte Kosten der Bauwerke	1.000 EUR	79.795	10.047	39.977	105.627	48.172	37.086	591.260
* Wohnungen in Wohn- und Nichtwohngebäuden (Neubau u. Saldo aus Baumaßnahmen an bestehenden Gebäuden)	Anzahl	388	243	60	226	259	319	3.139
* Wohnräume (einschließlich Küchen)	Anzahl	1.343	1.003	610	737	694	901	10.803

Landesdaten Mecklenburg-Vorpommern

Landwirtschaft	Einheit	03.11. 2023	03.11. 2024	Jan. 2024	Febr. 2024	März 2024	April 2024	Mai 2024	Juni 2024
Viehbestand (Stichtage: 03.05., 03.11.)									
Rinder	1.000	456,7	442,7	x	x	x	x	448,4	x
darunter									
Milchkühe (ohne Ammen- u. Mutterkühe)	1.000	149,2	144,1	x	x	x	x	147,4	x
Schweine	1.000	568,0	570,4	x	x	x	x	575,1	x
darunter									
Mastschweine	1.000	187,3	193,8	x	x	x	x	193,0	x
Zuchtsauen	1.000	60,3	59,7	x	x	x	x	61,9	x
darunter: trächtig	1.000	34,6	41,5	x	x	x	x	43,0	x
	Einheit	D 2023	D 2024	Jan. 2024	Febr. 2024	März 2024	April 2024	Mai 2024	Juni 2024
Schlachtungen									
Rinder insgesamt	1.000	9,5	9,7	10,5	9,9	9,9	10,1	9,4	8,4
darunter									
Kälber	1.000	0,4	0,4	0,5	0,4	0,5	0,4	0,4	0,3
Jungrinder	1.000	0,1	0,1	0,1	0,0	0,0	0,0	0,1	0,1
Schweine	1.000	2,8	2,6	3,0	2,6	2,5	2,5	2,2	2,5
darunter Hausschlachtungen	1.000	0,2	0,2	0,5	0,2	0,2	0,1	0,1	0,3
* Schlachtmengen (ohne Geflügel) 3)	t	3.234,0	3.261	3.490	3.337	3.352	3.457	3.183	2.821
darunter									
* Rinder insgesamt	t	2.983,5	3.030	3.247	3.102	3.132	3.231	2.984	2.608
darunter									
* Kälber	t	53,5	62	72	66	68	56	56	41
* Jungrinder	t	7,6	8	6	6	6	5	9	11
* Schweine	t	244,4	225	240	229	214	222	195	210
* Geflügelfleisch	t
* Eierzeugung 21)	1.000	58.932	...	66.252	59.500	65.254	57.330	60.163	60.894

Landwirtschaft	Einheit	03.11. 2024	03.11. 2025	Jan. 2025	Febr. 2025	März 2025	April 2025	Mai 2025	Juni 2025
Viehbestand (Stichtage: 03.05., 03.11.)									
Rinder	1.000	442,7	...	x	x	x	x	...	x
darunter									
Milchkühe (ohne Ammen- u. Mutterkühe)	1.000	144,1	...	x	x	x	x	...	x
Schweine	1.000	573,1	...	x	x	x	x	...	x
darunter									
Mastschweine	1.000	195,9	...	x	x	x	x	...	x
Zuchtsauen	1.000	60,8	...	x	x	x	x	...	x
darunter: trächtig	1.000	41,3	...	x	x	x	x	...	x
	Einheit	D 2024	D 2025	Jan. 2025	Febr. 2025	März 2025	April 2025	Mai 2025	Juni 2025
Schlachtungen									
Rinder insgesamt	1.000	9,7	...	9,8
darunter									
Kälber	1.000	0,4	...	0,4
Jungrinder	1.000	0,1	...	0,0
Schweine	1.000	2,6	...	2,8
darunter Hausschlachtungen	1.000	0,2	...	0,2
* Schlachtmengen (ohne Geflügel) 3)	t	3.261	...	3.396
darunter									
* Rinder insgesamt	t	3.030	...	3.142
darunter									
* Kälber	t	62	...	58
* Jungrinder	t	8	...	6
* Schweine	t	225	...	250
* Geflügelfleisch	t
* Eierzeugung 21)	1.000

Landesdaten Mecklenburg-Vorpommern

Landwirtschaft	Einheit	Juli 2024	Aug. 2024	Sept. 2024	Okt. 2024	Nov. 2024	Dez. 2024	2024 insgesamt
Viehbestand (Stichtage: 03.05., 03.11.)								
Rinder	1.000	x	x	x	x	442,7	x	x
darunter								
Milchkühe (ohne Ammen- u. Mutterkühe)	1.000	x	x	x	x	144,1	x	x
Schweine	1.000	x	x	x	x	570,4	x	x
darunter								
Mastschweine	1.000	x	x	x	x	193,8	x	x
Zuchtsauen	1.000	x	x	x	x	59,7	x	x
darunter: trächtig	1.000	x	x	x	x	41,5	x	x
	Einheit	Juli 2024	Aug. 2024	Sept. 2024	Okt. 2024	Nov. 2024	Dez. 2024	2024 insgesamt
Schlachtungen								
Rinder insgesamt	1.000	8,9	8,5	9,5	10,6	12,0	9,1	116,8
darunter								
Kälber	1.000	0,3	0,2	0,4	0,5	0,5	0,5	4,9
Jungrinder	1.000	0,1	0,0	0,0	0,1	0,1	0,1	0,6
Schweine	1.000	2,5	2,5	2,4	2,5	2,9	3,0	31,0
darunter Hausschlachtungen	1.000	0,1	0,0	0,0	0,1	0,2	0,7	2,7
* Schlachtmengen (ohne Geflügel) 3)	t	3.007	2.883	3.145	3.448	4.013	2.994	39.130
darunter								
* Rinder insgesamt	t	2.777	2.647	2.914	3.212	3.743	2.763	36.364
darunter								
* Kälber	t	49	36	68	68	84	73	739
* Jungrinder	t	10	7	7	11	8	9	97
* Schweine	t	225	231	225	227	257	224	2.699
* Geflügelfleisch	t
* Eiererzeugung 21)	1.000	63.037	57.090	49.737	59.850	64.739	66.456	...

Landwirtschaft	Einheit	Juli 2025	Aug. 2025	Sept. 2025	Okt. 2025	Nov. 2025	Dez. 2025	2025 insgesamt
Viehbestand (Stichtage: 03.05., 03.11.)								
Rinder	1.000	x	x	x	x	...	x	x
darunter								
Milchkühe (ohne Ammen- u. Mutterkühe)	1.000	x	x	x	x	...	x	x
Schweine	1.000	x	x	x	x	...	x	x
darunter								
Mastschweine	1.000	x	x	x	x	...	x	x
Zuchtsauen	1.000	x	x	x	x	...	x	x
darunter: trächtig	1.000	x	x	x	x	...	x	x
	Einheit	Juli 2025	Aug. 2025	Sept. 2025	Okt. 2025	Nov. 2025	Dez. 2025	2025 insgesamt
Schlachtungen								
Rinder insgesamt	1.000
darunter								
Kälber	1.000
Jungrinder	1.000
Schweine	1.000
darunter Hausschlachtungen	1.000
* Schlachtmengen (ohne Geflügel) 3)	t
darunter								
* Rinder insgesamt	t
darunter								
* Kälber	t
* Jungrinder	t
* Schweine	t
* Geflügelfleisch	t
* Eiererzeugung 21)	1.000

Landesdaten Mecklenburg-Vorpommern

Produzierendes Gewerbe	Einheit	D 2022	D 2023	Jan. 2023	Febr. 2023	März 2023	April 2023	Mai 2023	Juni 2023
Verarbeitendes Gewerbe sowie Berg- bau und Gewinnung von Steinen und Erden 22)									
* Betriebe	Anzahl	306	303	305	305	305	305	305	302
* Tätige Personen 5)	1.000	50,1	498,7	49,8	50,0	50,0	49,9	49,9	49,8
* Geleistete Arbeitsstunden	1.000 h	6.438	6.420	6.759	6.417	6.854	6.062	6.419	6.733
* Entgelte	Mill. EUR	162,3	172,3	164,9	163,0	169,4	163,1	172,7	177,3
* Umsatz (ohne Umsatzsteuer)	Mill. EUR	1.307,8	1.540,9	1.395,1	1.241,3	1.483,8	1.219,2	1.509,8	1.642,6
* darunter Auslandsumsatz	Mill. EUR	508,9	751,6	605,8	455,8	600,0	477,3	723,7	825,9
Energie- und Wasserversorgung									
* Betriebe 23)	Anzahl	68	67	68	68	68	68	68	68
* Tätige Personen 23)	Anzahl	4.951	5.074	5.045	5.043	5.052	5.074	5.093	5.014
* Geleistete Arbeitsstunden 23)	1.000 h	634	647	725	639	710	585	638	683
* Entgelte 23)	Mill. EUR	22,6	24,5	21,4	21,3	21,5	28,0	22,5	25,8
* Stromerzeugung (brutto) der Kraftwerke für die allgemeine Versorgung 24)	Mill. kWh	336,5	251,9	403,3	422,9	325,6	283,7	128,6	103,1

Produzierendes Gewerbe	Einheit	D 2023	D 2024	Jan. 2024	Febr. 2024	März 2024	April 2024	Mai 2024	Juni 2024
Verarbeitendes Gewerbe sowie Berg- bau und Gewinnung von Steinen und Erden 22)									
* Betriebe	Anzahl	303	286	291	290	287	288	286	285
* Tätige Personen 5)	1.000	498,7	49,3	49,2	49,7	49,0	49,3	49,2	49,3
* Geleistete Arbeitsstunden	1.000 h	6.420	6.292	6.722	6.458	6.173	6.552	6.173	6.251
* Entgelte	Mill. EUR	172,3	178,4	169,9	167,2	169,1	173,0	177,6	188,3
* Umsatz (ohne Umsatzsteuer)	Mill. EUR	1.540,9	.	1.221,8	1.293,3	1.383,2	1.608,4	1.732,2	1.938,0
* darunter Auslandsumsatz	Mill. EUR	751,6	.	500,3	587,6	630,2	829,2	964,2	1.124,7
Energie- und Wasserversorgung									
* Betriebe 23)	Anzahl	67	66	66	66	66	66	66	66
* Tätige Personen 23)	Anzahl	5.074	5.263	5.194	5.202	5.207	5.228	5.227	5.239
* Geleistete Arbeitsstunden 23)	1.000 h	647	667	738	673	632	699	647	661
* Entgelte 23)	Mill. EUR	24,5	26,3	24,6	22,9	23,6	28,3	25,4	24,8
* Stromerzeugung (brutto) der Kraftwerke für die allgemeine Versorgung 24)	Mill. kWh	251,9	...	326,3	235,5	242,4	140,4	119,5	108,8

Landesdaten Mecklenburg-Vorpommern

Produzierendes Gewerbe	Einheit	Juli 2023	Aug. 2023	Sept. 2023	Okt. 2023	Nov. 2023	Dez. 2023	2023 insgesamt
Verarbeitendes Gewerbe sowie Berg- bau und Gewinnung von Steinen und Erden 22)								
* Betriebe	Anzahl	302	302	302	302	302	302	303
* Tätige Personen 5)	1.000	49,6	49,7	50,2	50,0	49,9	49,6	498,7
* Geleistete Arbeitsstunden	1.000 h	6.315	6.433	6.497	6.223	6.763	5.564	77.040
* Entgelte	Mill. EUR	174,2	169,6	165,6	170,1	205,2	172,3	2.067,4
* Umsatz (ohne Umsatzsteuer)	Mill. EUR	1.490,5	1.612,1	1.605,5	1.475,6	1.488,9	2.326,2	18.490,5
* darunter Auslandsumsatz	Mill. EUR	735,8	817,3	799,7	717,6	672,2	1.587,8	9.018,9
Energie- und Wasserversorgung								
* Betriebe 23)	Anzahl	67	67	67	67	67	66	x
* Tätige Personen 23)	Anzahl	4.974	5.056	5.115	5.123	5.156	5.147	x
* Geleistete Arbeitsstunden 23)	1.000 h	605	621	676	606	717	554	7.759
* Entgelte 23)	Mill. EUR	22,6	21,7	22,0	22,8	39,4	24,5	293,5
* Stromerzeugung (brutto) der Kraftwerke für die allgemeine Versorgung 24)	Mill. kWh	95,1	247,8	99,1	244,9	310,3	359,0	3.023,3

Produzierendes Gewerbe	Einheit	Juli 2024	Aug. 2024	Sept. 2024	Okt. 2024	Nov. 2024	Dez. 2024	2024 insgesamt
Verarbeitendes Gewerbe sowie Berg- bau und Gewinnung von Steinen und Erden 22)								
* Betriebe	Anzahl	285	285	285	285	285	285	286
* Tätige Personen 5)	1.000	49,3	49,3	49,5	49,4	49,3	49,2	49,3
* Geleistete Arbeitsstunden	1.000 h	6.545	6.011	6.381	6.345	6.390	5.505	75.506
* Entgelte	Mill. EUR	180,4	172,8	172,1	180,3	211,8	178,4	2.140,9
* Umsatz (ohne Umsatzsteuer)	Mill. EUR	1.780,3	1.201,2	2.279,4	2.468,3	.	.	.
* darunter Auslandsumsatz	Mill. EUR	972,2	479,1	1.500,5	1.657,0	.	.	.
Energie- und Wasserversorgung								
* Betriebe 23)	Anzahl	66	66	66	66	66	66	x
* Tätige Personen 23)	Anzahl	5.245	5.268	5.345	5.345	5.346	5.306	x
* Geleistete Arbeitsstunden 23)	1.000 h	698	602	682	667	715	591	8.007
* Entgelte 23)	Mill. EUR	25,6	23,8	24,1	24,4	42,9	25,6	316,0
* Stromerzeugung (brutto) der Kraftwerke für die allgemeine Versorgung 24)	Mill. kWh	106,3	99,4	114,4	374,5	462,4	335,6	...

Landesdaten Mecklenburg-Vorpommern

Produzierendes Gewerbe	Einheit	D 2022	D 2023	Jan. 2023	Febr. 2023	März 2023	April 2023	Mai 2023	Juni 2023
Baugewerbe									
Bauhauptgewerbe/Bau von Gebäuden, Tiefbau, Abbrucharbeiten und vorbereitende Baustellenarbeiten u. a. 23)									
* Tätige Personen 5)	Anzahl	10.427	10.604	10.644	10.602	10.646	10.673	10.651	10.626
* Geleistete Arbeitsstunden	1.000 h	1.053	1.047	835	900	1.109	1.071	1.131	1.226
davon									
* Wohnungsbau	1.000 h	235	231	214	205	241	240	254	274
* gewerblicher Bau	1.000 h	413	431	337	381	483	432	475	500
* öffentlicher und Straßenbau	1.000 h	705	384	285	313	385	399	401	451
* Entgelte	1.000 EUR	33.150	34.553	29.335	28.718	32.620	34.167	36.241	36.220
Gesamtumsatz (ohne Umsatzsteuer)	1.000 EUR	177.252	184.220	99.606	115.368	160.211	169.787	172.282	221.764
* darunter baugewerblicher Umsatz (ohne Umsatzsteuer)	1.000 EUR	175.928	183.011	99.146	114.618	159.329	168.824	170.606	220.371
davon									
* Wohnungsbau	1.000 EUR	51.912	48.052	31.148	33.331	38.613	40.050	38.228	47.371
* gewerblicher Bau	1.000 EUR	62.781	71.954	39.221	47.049	69.571	66.815	70.019	97.224
* öffentlicher und Straßenbau	1.000 EUR	61.235	63.005	28.777	34.238	51.145	61.959	62.359	75.776
Index des Auftragseingangs	2010=100	x	x	152,0	165,5	171,1	272,1	210,0	226,5
Wohnungsbau	2010=100	x	x	163,7	139,9	153,9	181,0	195,0	228,6
gewerblicher Bau	2010=100	x	x	175,7	224,4	188,1	399,2	225,6	212,7
öffentlicher und Straßenbau	2010=100	x	x	129,0	130,5	165,0	211,0	204,1	236,3
Ausbaugewerbe/Bauinstallation und sonstiger Ausbau 23)									
* Tätige Personen 5) 25)	Anzahl	6.570	6.834	x	x	6.856	x	x	6.831
* Geleistete Arbeitsstunden	1.000 h	x	2.197	x	x	2.272	x	x	2.221
* Entgelte	1.000 EUR	x	63.717	x	x	60.158	x	x	64.021
* Baugewerblicher Umsatz (ohne Umsatzsteuer)	1.000 EUR	x	280.165	x	x	219.722	x	x	280.914

Produzierendes Gewerbe	Einheit	D 2023	D 2024	Jan. 2024	Febr. 2024	März 2024	April 2024	Mai 2024	Juni 2024
Baugewerbe									
Bauhauptgewerbe/Bau von Gebäuden, Tiefbau, Abbrucharbeiten und vorbereitende Baustellenarbeiten u. a. 23)									
* Tätige Personen 5)	Anzahl	10.604	10.679	10.622	10.620	10.730	10.742	10.745	10.769
* Geleistete Arbeitsstunden	1.000 h	1.047	1.041	670	930	1.043	1.201	1.078	1.140
davon									
* Wohnungsbau	1.000 h	231	207	164	197	204	248	224	230
* gewerblicher Bau	1.000 h	431	437	289	419	452	488	436	475
* öffentlicher und Straßenbau	1.000 h	384	397	217	315	388	464	418	435
* Entgelte	1.000 EUR	34.553	37.018	29.646	30.823	33.835	37.398	38.462	37.528
Gesamtumsatz (ohne Umsatzsteuer)	1.000 EUR	184.220	186.613	84.738	142.067	174.694	188.274	211.746	223.433
* darunter baugewerblicher Umsatz (ohne Umsatzsteuer)	1.000 EUR	183.011	185.416	84.258	141.166	173.638	187.136	210.496	222.354
davon									
* Wohnungsbau	1.000 EUR	48.052	37.816	20.825	42.159	42.010	36.060	31.214	32.579
* gewerblicher Bau	1.000 EUR	71.954	78.646	39.469	54.887	67.694	81.169	102.615	109.769
* öffentlicher und Straßenbau	1.000 EUR	63.005	68.954	23.965	44.120	63.934	69.907	76.667	80.006
Index des Auftragseingangs	2010=100	x	x	166,2	146,4	182,8	310,1	310,8	308,2
Wohnungsbau	2010=100	x	x	103,6	139,8	288,6	223,4	206,0	278,7
gewerblicher Bau	2010=100	x	x	254,4	177,0	165,8	413,0	298,7	312,5
öffentlicher und Straßenbau	2010=100	x	x	123,4	125,6	153,3	265,8	362,3	316,9
Ausbaugewerbe/Bauinstallation und sonstiger Ausbau 23)									
* Tätige Personen 5) 25)	Anzahl	6.834	...	x	x	6.613	x	x	6.575
* Geleistete Arbeitsstunden	1.000 h	2.197	x	x	x	2.120	x	x	2.085
* Entgelte	1.000 EUR	63.717	x	x	x	61.600	x	x	62.450
* Baugewerblicher Umsatz (ohne Umsatzsteuer)	1.000 EUR	280.165	x	x	x	217.948	x	x	259.416

Landesdaten Mecklenburg-Vorpommern

Produzierendes Gewerbe	Einheit	Juli 2023	Aug. 2023	Sept. 2023	Okt. 2023	Nov. 2023	Dez. 2023	2023 insgesamt
Baugewerbe								
Bauhauptgewerbe/Bau von Gebäuden, Tiefbau, Abbrucharbeiten und vorbereitende Baustellenarbeiten u. a. 23)								
* Tätige Personen 5)	Anzahl	10.621	10.790	10.790	10.766	10.735	10.604	x
* Geleistete Arbeitsstunden	1.000 h	1.116	1.154	1.147	1.056	1.181	637	12.562
davon								
* Wohnungsbau	1.000 h	234	237	245	237	240	156	2.777
* gewerblicher Bau	1.000 h	458	469	460	424	488	268	5.175
* öffentlicher und Straßenbau	1.000 h	424	448	442	395	453	212	4.608
* Entgelte	1.000 EUR	35.345	37.028	34.591	36.424	41.586	32.363	414.638
Gesamtumsatz (ohne Umsatzsteuer)	1.000 EUR	184.770	186.401	259.747	187.405	217.304	235.991	2.210.636
* darunter baugewerblicher Umsatz (ohne Umsatzsteuer)	1.000 EUR	183.173	184.937	258.556	185.908	215.812	234.848	2.196.129
davon								
* Wohnungsbau	1.000 EUR	33.424	36.698	104.829	34.034	38.017	100.876	576.619
* gewerblicher Bau	1.000 EUR	76.932	73.696	79.336	72.696	90.760	80.127	863.446
* öffentlicher und Straßenbau	1.000 EUR	72.817	74.543	74.391	79.178	87.036	53.845	756.064
Index des Auftragseingangs	2010=100	245,8	212,7	173,7	196,9	209,0	131,8	x
Wohnungsbau	2010=100	142,1	180,7	167,0	125,6	197,9	93,8	x
gewerblicher Bau	2010=100	286,9	285,4	184,5	266,4	215,0	163,2	x
öffentlicher und Straßenbau	2010=100	255,8	169,7	168,2	172,0	208,8	122,8	x
Ausbaugewerbe/Bauinstallation und sonstiger Ausbau 23)								
* Tätige Personen 5) 25)	Anzahl	x	x	6.901	x	x	6.748	x
* Geleistete Arbeitsstunden	1.000 h	x	x	2.236	x	x	2.058	8.787
* Entgelte	1.000 EUR	x	x	62.676	x	x	68.013	254.868
* Baugewerblicher Umsatz (ohne Umsatzsteuer)	1.000 EUR	x	x	296.039	x	x	323.985	1.120.660

Produzierendes Gewerbe	Einheit	Juli 2024	Aug. 2024	Sept. 2024	Okt. 2024	Nov. 2024	Dez. 2024	2024 insgesamt
Baugewerbe								
Bauhauptgewerbe/Bau von Gebäuden, Tiefbau, Abbrucharbeiten und vorbereitende Baustellenarbeiten u. a. 23)								
* Tätige Personen 5)	Anzahl	10.599	10.650	10.731	10.689	10.659	10.597	x
* Geleistete Arbeitsstunden	1.000 h	1.211	1.069	1.138	1.123	1.121	767	12.491
davon								
* Wohnungsbau	1.000 h	235	197	212	212	204	158	2.485
* gewerblicher Bau	1.000 h	516	447	466	459	482	317	5.246
* öffentlicher und Straßenbau	1.000 h	460	425	459	453	435	292	4.761
* Entgelte	1.000 EUR	40.114	38.290	36.839	39.888	44.405	36.986	444.214
Gesamtumsatz (ohne Umsatzsteuer)	1.000 EUR	201.733	183.204	190.519	233.540	214.466	190.943	2.239.357
* darunter baugewerblicher Umsatz (ohne Umsatzsteuer)	1.000 EUR	199.799	181.836	189.194	232.146	213.192	189.780	2.224.995
davon								
* Wohnungsbau	1.000 EUR	37.690	31.601	38.516	64.885	30.624	45.631	453.794
* gewerblicher Bau	1.000 EUR	85.728	73.914	74.172	82.243	97.826	74.269	943.755
* öffentlicher und Straßenbau	1.000 EUR	76.381	76.321	76.507	85.019	84.742	69.881	827.450
Index des Auftragseingangs	2010=100	218,5	212,2	229,6	210,1	183,7	174,5	x
Wohnungsbau	2010=100	151,8	188,3	256,8	212,3	276,4	280,0	x
gewerblicher Bau	2010=100	220,5	236,1	192,1	228,9	210,8	181,2	x
öffentlicher und Straßenbau	2010=100	243,9	203,3	247,6	194,9	125,6	126,8	x
Ausbaugewerbe/Bauinstallation und sonstiger Ausbau 23)								
* Tätige Personen 5) 25)	Anzahl	x	x	6.535	x	x	...	x
* Geleistete Arbeitsstunden	1.000 h	x	x	2.076	x	x
* Entgelte	1.000 EUR	x	x	61.410	x	x
* Baugewerblicher Umsatz (ohne Umsatzsteuer)	1.000 EUR	x	x	320.916	x	x

Landesdaten Mecklenburg-Vorpommern

Handel	Einheit	D 2022	D 2023	Jan. 2023	Febr. 2023	März 2023	April 2023	Mai 2023	Juni 2023
Großhandel 26) 27)									
* Beschäftigte	2015=100	98,4	99,7	98,4	99,0	99,4	99,4	99,1	99,4
* Umsatz nominal (ohne Umsatzsteuer)	2015=100	144,6	140,1	112,0	128,8	152,7	133,0	149,1	151,8
* Umsatz real (ohne Umsatzsteuer)	2015=100	106,5	104,6	83,3	94,6	112,5	98,4	110,8	113,5
Einzelhandel 6) 28)									
* Beschäftigte	2015=100	107,0	107,6	105,4	105,1	105,4	105,7	109,2	110,0
* Umsatz nominal (ohne Umsatzsteuer)	2015=100	125,1	126,7	111,9	106,8	126,9	123,6	133,3	135,9
* Umsatz real (ohne Umsatzsteuer)	2015=100	106,7	101,4	91,8	86,6	101,8	98,7	106,3	108,4
Kfz-Handel sowie Instandhaltung und Reparatur von Kfz 26)									
* Beschäftigte	2015=100	107,6	108,3	107,6	107,4	107,4	107,0	107,0	106,9
* Umsatz nominal (ohne Umsatzsteuer)	2015=100	124,4	137,2	123,7	125,3	150,5	125,8	137,1	154,7
* Umsatz real (ohne Umsatzsteuer)	2015=100	103,2	105,2	97,7	98,6	117,5	97,6	105,9	118,5

Handel	Einheit	D 2023	D 2024	Jan. 2024	Febr. 2024	März 2024	April 2024	Mai 2024	Juni 2024
Großhandel 26) 27)									
* Beschäftigte	2015=100	99,7	...	98,0	98,4	98,2	98,2	98,3	99,6
* Umsatz nominal (ohne Umsatzsteuer)	2015=100	140,1	...	113,3	123,1	138,4	146,0	142,6	140,3
* Umsatz real (ohne Umsatzsteuer)	2015=100	104,6	...	87,0	94,6	105,5	111,7	108,3	105,6
Einzelhandel 6) 28)									
* Beschäftigte	2015=100	107,6	106,6	105,6	105,6	105,9	106,6	107,6	109,0
* Umsatz nominal (ohne Umsatzsteuer)	2015=100	126,7	131,0	113,9	114,0	133,0	129,2	138,4	132,8
* Umsatz real (ohne Umsatzsteuer)	2015=100	101,4	102,8	90,3	90,1	104,4	101,4	108,4	104,2
Kfz-Handel sowie Instandhaltung und Reparatur von Kfz 26)									
* Beschäftigte	2015=100	108,3	...	109,3	109,5	109,8	109,5	109,4	110,0
* Umsatz nominal (ohne Umsatzsteuer)	2015=100	137,3	...	128,0	142,4	147,6	152,6	145,9	146,1
* Umsatz real (ohne Umsatzsteuer)	2015=100	105,2	...	96,0	106,4	110,6	115,2	110,2	110,5

Gastgewerbe 28)	Einheit	D 2022	D 2023	Jan. 2023	Febr. 2023	März 2023	April 2023	Mai 2023	Juni 2023
* Beschäftigte	2015=100	104,8	107,9	97,1	98,1	101,3	107,2	110,4	113,6
* Umsatz nominal (ohne Umsatzsteuer)	2015=100	116,6	124,6	74,7	73,8	90,6	113,8	135,9	157,7
* Umsatz real (ohne Umsatzsteuer)	2015=100	95,4	95,3	59,2	58,1	70,6	88,1	104,2	119,6

Gastgewerbe 28)	Einheit	D 2023	D 2024	Jan. 2024	Febr. 2024	März 2024	April 2024	Mai 2024	Juni 2024
* Beschäftigte	2015=100	107,9	107,2	99,7	98,8	103,1	106,8	110,2	112,5
* Umsatz nominal (ohne Umsatzsteuer)	2015=100	124,6	123,4	71,6	75,8	103,2	100,1	138,0	150,1
* Umsatz real (ohne Umsatzsteuer)	2015=100	95,3	91,4	55,0	58,0	78,2	74,9	102,4	109,6

Tourismus 7)	Einheit	D 2022	D 2023	Jan. 2023	Febr. 2023	März 2023	April 2023	Mai 2023	Juni 2023
* Gästeankünfte	1.000	609,9	639,3	256,5	298,7	412,2	617,8	819,4	870,4
* darunter: von Auslandsgästen	1.000	23,5	28,0	7,6	8,8	10,2	19,4	29,2	45,0
* Gästeübernachtungen	1.000	2.636,1	2.679,6	971,6	1.097,4	1.483,0	2.393,1	3.145,5	3.706,8
* darunter: von Auslandsgästen	1.000	63,5	75,7	21,2	23,6	26,9	50,3	74,6	118,1

Tourismus 7)	Einheit	D 2023	D 2024	Jan. 2024	Febr. 2024	März 2024	April 2024	Mai 2024	Juni 2024
* Gästeankünfte	1.000	639,3	670,2	247,6	337,2	542,3	512,2	874,5	896,6
* darunter: von Auslandsgästen	1.000	28,0	30,4	8,8	11,1	17,8	20,6	37,8	45,6
* Gästeübernachtungen	1.000	2.679,6	2.741,3	959,8	1.229,4	1.937,8	1.867,1	3.313,2	3.786,1
* darunter: von Auslandsgästen	1.000	75,7	82,0	25,3	31,5	43,1	50,3	91,4	119,1

Landesdaten Mecklenburg-Vorpommern

Handel	Einheit	Juli 2023	Aug. 2023	Sept. 2023	Okt. 2023	Nov. 2023	Dez. 2023	2023 insgesamt
Großhandel 26) 27)								
* Beschäftigte	2015=100	100,6	101,4	100,8	100,3	99,7	99,1	1.196,6
* Umsatz nominal (ohne Umsatzsteuer)	2015=100	144,7	154,6	147,5	133,5	138,8	134,7	1.681,2
* Umsatz real (ohne Umsatzsteuer)	2015=100	108,2	115,9	110,1	100,5	104,9	102,9	1.255,6
Einzelhandel 6) 28)								
* Beschäftigte	2015=100	111,2	109,8	107,8	108,6	107,0	106,3	1.291,5
* Umsatz nominal (ohne Umsatzsteuer)	2015=100	136,4	133,7	127,4	124,1	126,9	134,0	1.520,9
* Umsatz real (ohne Umsatzsteuer)	2015=100	109,1	106,8	101,1	98,7	101,0	106,4	1.216,7
Kfz-Handel sowie Instandhaltung und Reparatur von Kfz 26)								
* Beschäftigte	2015=100	107,0	108,1	110,2	110,3	110,5	109,9	1.299,3
* Umsatz nominal (ohne Umsatzsteuer)	2015=100	142,6	136,7	140,3	132,5	151,9	125,8	1.646,9
* Umsatz real (ohne Umsatzsteuer)	2015=100	108,6	103,5	106,2	100,0	114,4	94,1	1.262,6

Handel	Einheit	Juli 2024	Aug. 2024	Sept. 2024	Okt. 2024	Nov. 2024	Dez. 2024	2024 insgesamt
Großhandel 26) 27)								
* Beschäftigte	2015=100	100,3	100,3	100,5	98,8	97,0
* Umsatz nominal (ohne Umsatzsteuer)	2015=100	152,4	136,3	138,1	131,7	134,6
* Umsatz real (ohne Umsatzsteuer)	2015=100	115,1	103,8	105,7	100,1	102,8
Einzelhandel 6) 28)								
* Beschäftigte	2015=100	109,5	108,8	106,9	106,9	103,8	102,5	1.278,7
* Umsatz nominal (ohne Umsatzsteuer)	2015=100	143,8	137,8	127,0	131,9	134,4	135,5	1.571,7
* Umsatz real (ohne Umsatzsteuer)	2015=100	113,0	108,2	99,9	103,1	105,3	105,4	1.233,7
Kfz-Handel sowie Instandhaltung und Reparatur von Kfz 26)								
* Beschäftigte	2015=100	110,2	110,9	112,7	112,4	112,6
* Umsatz nominal (ohne Umsatzsteuer)	2015=100	151,6	134,5	149,2	150,3	143,6
* Umsatz real (ohne Umsatzsteuer)	2015=100	114,3	101,3	111,5	111,9	106,5

Gastgewerbe 28)	Einheit	Juli 2023	Aug. 2023	Sept. 2023	Okt. 2023	Nov. 2023	Dez. 2023	2023 insgesamt
* Beschäftigte	2015=100	116,2	117,3	114,2	110,8	104,7	103,6	1.294,5
* Umsatz nominal (ohne Umsatzsteuer)	2015=100	193,4	195,0	158,7	125,9	82,2	93,6	1.495,3
* Umsatz real (ohne Umsatzsteuer)	2015=100	146,6	148,7	119,6	95,2	62,2	71,2	1.143,3

Gastgewerbe 28)	Einheit	Juli 2024	Aug. 2024	Sept. 2024	Okt. 2024	Nov. 2024	Dez. 2024	2024 insgesamt
* Beschäftigte	2015=100	114,5	115,1	111,0	108,7	104,1	101,7	1.286,2
* Umsatz nominal (ohne Umsatzsteuer)	2015=100	185,0	192,5	154,7	128,2	87,0	94,0	1.480,2
* Umsatz real (ohne Umsatzsteuer)	2015=100	136,5	141,8	112,7	94,1	64,3	69,7	1.097,2

Tourismus 7)	Einheit	Juli 2023	Aug. 2023	Sept. 2023	Okt. 2023	Nov. 2023	Dez. 2023	2023 insgesamt
* Gästeankünfte	1.000	1.120,6	1.043,4	882,8	640,2	344,0	365,9	7.672,0
* darunter: von Auslandsgästen	1.000	76,4	53,4	34,8	21,3	15,0	14,4	335,5
* Gästeübernachtungen	1.000	5.373,7	5.331,3	3.443,2	2.719,2	1.212,6	1.278,2	32.155,7
* darunter: von Auslandsgästen	1.000	221,5	155,4	89,4	54,0	36,3	37,2	908,4

Tourismus 7)	Einheit	Juli 2024	Aug. 2024	Sept. 2024	Okt. 2024	Nov. 2024	Dez. 2024	2024 insgesamt
* Gästeankünfte	1.000	1.123,4	1.146,9	873,4	724,6	374,5	389,2	8.042,3
* darunter: von Auslandsgästen	1.000	77,6	60,3	37,5	20,6	13,3	13,5	364,5
* Gästeübernachtungen	1.000	5.423,8	5.358,0	3.526,1	2.831,8	1.308,4	1.354,3	32.896,1
* darunter: von Auslandsgästen	1.000	210,9	177,4	102,4	56,4	37,7	37,9	983,4

Landesdaten Mecklenburg-Vorpommern

Verkehr	Einheit	D 2022	D 2023	Jan. 2023	Febr. 2023	März 2023	April 2023	Mai 2023	Juni 2023
Straßenverkehrsunfälle									
* Unfälle mit Personenschaden und Sachschaden 29)	Anzahl	536	537	389	371	478	488	593	711
darunter: Unfälle mit Personenschaden	Anzahl	409	407	285	267	330	382	490	588
* getötete Personen	Anzahl	7	5	1	8	4	5	6	3
* verletzte Personen	Anzahl	521	517	372	323	420	490	614	746
Kraftfahrzeuge 30)									
* Zulassungen fabrikneuer Kraftfahrzeuge darunter	Anzahl	3.245	3.249	2.597	2.865	4.173	3.132	3.222	4.190
* Personenkraftwagen 31)	Anzahl	2.306	2.319	1.852	1.956	2.924	2.150	2.167	2.925
* Lastkraftwagen	Anzahl	379	374	301	368	434	347	355	399
Seeschifffahrt									
Güterempfang	1.000 t	1.181,0	1.457,6	1.556,6	1.461,7	1.588,9	1.441,1	1.459,9	1.533,0
Güterversand	1.000 t	1.109,6	1.081,8	893,5	1.241,3	1.190,7	1.087,8	1.216,8	1.046,3
Binnenschifffahrt									
* Güterempfang	1.000 t	0,4	0,1	-	-	-	-	-	0,7
* Güterversand	1.000 t	0,6	0,6	0,7	0,9	0,4	0,9	0,7	0,6

Verkehr	Einheit	D 2023	D 2024	Jan. 2024	Febr. 2024	März 2024	April 2024	Mai 2024	Juni 2024
Straßenverkehrsunfälle									
* Unfälle mit Personenschaden und Sachschaden 29)	Anzahl	537	...	515	342	399	514	599	573
darunter: Unfälle mit Personenschaden	Anzahl	407	...	331	231	302	397	497	474
* getötete Personen	Anzahl	5	...	4	5	6	4	9	11
* verletzte Personen	Anzahl	517	...	433	296	392	496	638	624
Kraftfahrzeuge 30)									
* Zulassungen fabrikneuer Kraftfahrzeuge darunter	Anzahl	3.249	...	2.787	3.101	4.154	3.431	3.859	4.775
* Personenkraftwagen 31)	Anzahl	2.319	...	2.069	2.154	2.880	2.292	2.501	3.219
* Lastkraftwagen	Anzahl	374	...	388	504	568	456	492	698
Seeschifffahrt									
Güterempfang	1.000 t	1.457,6	...	1.497,0	1.261,0	1.369,0	1.159,0	1.352,0	1.489,0
Güterversand	1.000 t	1.081,8	...	1.138,0	1.245,0	1.129,0	1.120,0	1.149,0	1.157,0
Binnenschifffahrt									
* Güterempfang	1.000 t	0,1	...	-	-	-	3,7	-	-
* Güterversand	1.000 t	0,6	...	0,5	0,5	1,0	0,4	0,4	0,9

Landesdaten Mecklenburg-Vorpommern

Verkehr	Einheit	Juli 2023	Aug. 2023	Sept. 2023	Okt. 2023	Nov. 2023	Dez. 2023	2023 insgesamt
Straßenverkehrsunfälle								
* Unfälle mit Personenschaden und Sachschaden 29)	Anzahl	588	608	642	528	580	466	6.442
darunter: Unfälle mit Personenschaden	Anzahl	465	498	521	386	376	292	4.880
* getötete Personen	Anzahl	6	1	9	2	7	5	57
* verletzte Personen	Anzahl	597	648	640	518	469	363	6.200
Kraftfahrzeuge 30)								
* Zulassungen fabrikneuer Kraftfahrzeuge darunter	Anzahl	3.273	3.602	3.163	2.616	3.083	3.071	38.987
* Personenkraftwagen 31)	Anzahl	2.286	2.619	2.252	1.946	2.343	2.404	27.824
* Lastkraftwagen	Anzahl	283	354	464	314	447	427	4.493
Seeschifffahrt								
Güterempfang	1.000 t	1.654,2	1.340,4	1.423,0	1.276,8	1.430,0	1.326,1	17.491,7
Güterversand	1.000 t	1.077,7	955,9	1.169,4	975,5	1.051,0	1.076,2	12.982,1
Binnenschifffahrt								
* Güterempfang	1.000 t	-	-	-	-	-	-	0,7
* Güterversand	1.000 t	0,4	0,4	0,6	0,4	0,2	0,5	6,7

Verkehr	Einheit	Juli 2024	Aug. 2024	Sept. 2024	Okt. 2024	Nov. 2024	Dez. 2024	2024 insgesamt
Straßenverkehrsunfälle								
* Unfälle mit Personenschaden und Sachschaden 29)	Anzahl	596	569	599	467	420
darunter: Unfälle mit Personenschaden	Anzahl	466	476	495	331	292
* getötete Personen	Anzahl	8	10	17	9	2
* verletzte Personen	Anzahl	599	610	630	393	344
Kraftfahrzeuge 30)								
* Zulassungen fabrikneuer Kraftfahrzeuge darunter	Anzahl	3.428	2.611	3.257	3.060	3.046	3.440	...
* Personenkraftwagen 31)	Anzahl	2.354	1.809	2.381	2.240	2.318	2.456	...
* Lastkraftwagen	Anzahl	451	317	368	378	416	438	...
Seeschifffahrt								
Güterempfang	1.000 t	1.404,0	1.291,0	1.431,0	1.717,0
Güterversand	1.000 t	1.259,0	1.109,0	963,0	1.015,0
Binnenschifffahrt								
* Güterempfang	1.000 t	-	-	-	0,2
* Güterversand	1.000 t	-	0,9	0,5	0,5

Landesdaten Mecklenburg-Vorpommern

Außenhandel ⁸⁾	Einheit	D 2022	D 2023	Jan. 2023	Febr. 2023	März 2023	April 2023	Mai 2023	Juni 2023
Ausfuhr (Spezialhandel) ³²⁾									
* Insgesamt	Mill. EUR	816,0	824,6	807,1	881,6	907,4	760,7	835,0	870,3
darunter									
* Güter der Ernährungswirtschaft	Mill. EUR	269,9	268,2	267,1	352,1	315,2	309,8	269,8	243,9
* Güter der gewerblichen Wirtschaft	Mill. EUR	552,2	519,3	506,7	493,7	559,4	416,6	529,4	592,9
davon									
* Rohstoffe	Mill. EUR	9,3	8,0	5,9	18,1	7,3	9,9	9,1	6,6
* Halbwaren	Mill. EUR	109,7	64,2	80,1	65,4	71,8	55,9	66,8	51,3
* Fertigwaren	Mill. EUR	411,2	447,1	420,7	410,2	480,3	350,8	453,5	535,0
davon									
* Vorerzeugnisse	Mill. EUR	54,8	71,6	47,1	43,6	44,9	39,3	90,0	141,4
* Enderzeugnisse	Mill. EUR	356,4	375,5	373,6	366,6	435,4	311,5	363,5	393,6
davon nach									
* Europa	Mill. EUR	556,1	574,3	586,8	596,5	606,9	522,0	569,7	602,8
* darunter: in EU-Länder	Mill. EUR	448,2	449,4	469,2	481,1	475,0	424,6	456,4	504,3
* Afrika	Mill. EUR	56,1	58,6	82,9	108,5	60,2	108,3	63,0	42,1
* Amerika	Mill. EUR	78,6	106,3	68,7	75,3	97,4	69,2	125,1	156,3
* Asien	Mill. EUR	115,0	77,7	63,0	96,8	131,2	52,0	72,4	61,4
* Australien, Ozeanien u. übrige Gebiete	Mill. EUR	8,3	5,3	3,9	2,7	9,5	6,9	2,9	5,1
Einfuhr (Generalhandel) ³²⁾									
* Insgesamt	Mill. EUR	847,1	764,7	884,6	845,4	826,4	710,6	811,1	774,7
darunter									
* Güter der Ernährungswirtschaft	Mill. EUR	147,2	134,4	147,9	166,1	120,6	105,4	160,5	125,2
* Güter der gewerblichen Wirtschaft	Mill. EUR	658,8	560,9	690,1	620,6	644,1	549,8	579,9	584,0
davon									
* Rohstoffe	Mill. EUR	69,8	86,5	205,9	164,7	112,7	38,6	129,7	51,1
* Halbwaren	Mill. EUR	207,4	116,6	145,0	100,5	124,0	137,4	99,8	128,7
* Fertigwaren	Mill. EUR	381,7	357,8	339,3	355,5	407,4	373,8	350,4	404,2
davon									
* Vorerzeugnisse	Mill. EUR	105,5	89,3	96,2	80,9	110,6	81,2	84,2	91,7
* Enderzeugnisse	Mill. EUR	276,2	268,6	243,1	274,5	296,8	292,5	266,2	312,6
davon aus									
* Europa	Mill. EUR	664,2	568,9	640,6	547,5	592,4	551,4	592,8	571,6
* darunter: aus EU-Ländern	Mill. EUR	531,8	478,9	422,3	470,3	514,8	484,8	497,3	512,3
* Afrika	Mill. EUR	17,5	17,0	64,5	27,4	2,7	3,3	50,6	4,1
* Amerika	Mill. EUR	63,1	78,3	62,6	150,3	129,4	45,0	43,8	84,2
* Asien	Mill. EUR	83,1	90,5	76,1	83,6	100,3	109,8	97,1	112,8
* Australien, Ozeanien und übrigen Gebieten	Mill. EUR	18,9	9,0	40,2	35,7	0,7	0,5	25,8	1,2

Landesdaten Mecklenburg-Vorpommern

Außenhandel ^{§)}	Einheit	Juli 2023	Aug. 2023	Sept. 2023	Okt. 2023	Nov. 2023	Dez. 2023	2023 insgesamt
Ausfuhr (Spezialhandel) ³²⁾								
* Insgesamt	Mill. EUR	782,6	778,0	806,6	848,7	962,0	655,8	9.895,5
darunter								
* Güter der Ernährungswirtschaft	Mill. EUR	244,3	210,1	245,4	266,9	253,4	240,9	3.219,0
* Güter der gewerblichen Wirtschaft	Mill. EUR	495,5	536,2	525,2	541,2	663,9	370,6	6.231,3
davon								
* Rohstoffe	Mill. EUR	6,1	4,7	5,7	5,6	7,7	9,0	95,7
* Halbwaren	Mill. EUR	60,6	61,0	65,1	57,8	66,9	67,9	770,7
* Fertigwaren	Mill. EUR	428,7	470,6	454,4	477,8	589,3	293,6	5.364,9
davon								
* Vorerzeugnisse	Mill. EUR	38,6	63,9	64,9	125,2	128,5	31,8	859,2
* Enderzeugnisse	Mill. EUR	390,1	406,7	389,5	352,6	460,8	261,8	4.505,7
davon nach								
* Europa	Mill. EUR	576,3	537,8	540,8	662,7	657,3	432,4	6.892,0
* darunter: in EU-Länder	Mill. EUR	415,4	412,5	394,2	549,2	451,4	359,5	5.392,7
* Afrika	Mill. EUR	55,5	29,9	21,8	38,5	30,3	62,4	703,4
* Amerika	Mill. EUR	78,2	145,4	149,8	72,6	179,3	58,4	1.275,6
* Asien	Mill. EUR	68,3	49,8	88,1	65,2	85,5	98,9	932,6
* Australien, Ozeanien u. übrige Gebiete	Mill. EUR	2,1	13,1	3,3	5,1	7,4	1,9	64,1
Einfuhr (Generalhandel) ³²⁾								
* Insgesamt	Mill. EUR	725,9	684,2	817,7	627,7	769,2	698,8	9.176,3
darunter								
* Güter der Ernährungswirtschaft	Mill. EUR	107,0	119,4	165,9	131,3	138,4	125,3	1.612,9
* Güter der gewerblichen Wirtschaft	Mill. EUR	546,6	502,7	576,8	417,9	540,2	478,1	6.730,7
davon								
* Rohstoffe	Mill. EUR	72,2	22,9	85,0	35,6	66,8	52,7	1.037,8
* Halbwaren	Mill. EUR	106,7	134,7	134,1	58,9	107,0	122,3	1.399,1
* Fertigwaren	Mill. EUR	367,7	345,0	357,7	323,3	366,5	303,1	4.293,8
davon								
* Vorerzeugnisse	Mill. EUR	97,6	77,5	96,0	78,1	94,4	82,7	1.071,1
* Enderzeugnisse	Mill. EUR	270,1	267,5	261,7	245,2	272,0	220,4	3.222,6
davon aus								
* Europa	Mill. EUR	559,1	547,7	628,9	502,7	574,3	517,3	6.826,4
* darunter: aus EU-Ländern	Mill. EUR	456,5	486,4	554,6	439,0	470,9	437,9	5.747,2
* Afrika	Mill. EUR	19,3	22,7	2,4	2,5	3,0	2,0	204,5
* Amerika	Mill. EUR	52,3	30,1	97,1	51,2	113,3	80,7	939,9
* Asien	Mill. EUR	93,2	81,7	87,3	70,0	77,0	97,0	1.085,9
* Australien, Ozeanien und übrigen Gebieten	Mill. EUR	0,8	0,8	0,9	0,3	0,5	0,5	107,8

Landesdaten Mecklenburg-Vorpommern

Außenhandel ⁸⁾	Einheit	D 2023	D 2024	Jan. 2024	Febr. 2024	März 2024	April 2024	Mai 2024	Juni 2024
Ausfuhr (Spezialhandel) ³²⁾									
* Insgesamt	Mill. EUR	824,6	...	793,7	795,4	806,5	775,5	794,0	851,4
darunter									
* Güter der Ernährungswirtschaft	Mill. EUR	268,2	...	309,6	287,1	268,9	278,1	242,2	254,5
* Güter der gewerblichen Wirtschaft	Mill. EUR	519,3	...	449,1	470,6	498,5	457,0	526,5	564,8
davon									
* Rohstoffe	Mill. EUR	8,0	...	6,3	8,2	8,8	7,5	8,0	6,9
* Halbwaren	Mill. EUR	64,2	...	70,0	62,4	69,1	64,5	56,3	70,8
* Fertigwaren	Mill. EUR	447,1	...	372,8	399,9	420,6	385,0	462,1	487,1
davon									
* Vorerzeugnisse	Mill. EUR	71,6	...	38,8	35,5	37,0	38,4	63,3	35,5
* Enderzeugnisse	Mill. EUR	375,5	...	334,0	364,4	383,6	346,5	398,9	451,6
davon nach									
* Europa	Mill. EUR	574,3	...	557,7	551,7	575,5	520,2	562,9	610,0
* darunter: in EU-Länder	Mill. EUR	449,4	...	457,2	422,0	412,7	405,0	370,6	476,2
* Afrika	Mill. EUR	58,6	...	74,5	76,3	59,9	48,2	43,2	75,3
* Amerika	Mill. EUR	106,3	...	95,6	90,6	84,7	86,7	95,3	76,1
* Asien	Mill. EUR	77,7	...	61,0	67,8	77,2	110,1	81,3	79,1
* Australien, Ozeanien u. übrige Gebiete	Mill. EUR	5,3	...	3,2	5,1	5,0	6,6	6,0	4,5
Einfuhr (Generalhandel) ³²⁾									
* Insgesamt	Mill. EUR	764,7	...	745,4	1.044,0	715,9	679,1	708,7	702,6
darunter									
* Güter der Ernährungswirtschaft	Mill. EUR	134,4	...	129,3	125,7	121,3	126,7	122,9	115,2
* Güter der gewerblichen Wirtschaft	Mill. EUR	560,9	...	565,4	869,2	535,0	482,5	543,2	512,9
davon									
* Rohstoffe	Mill. EUR	86,5	...	62,0	61,8	112,4	35,3	41,6	62,8
* Halbwaren	Mill. EUR	116,6	...	125,6	82,5	112,2	78,5	122,7	83,2
* Fertigwaren	Mill. EUR	357,8	...	377,8	724,9	310,4	368,7	378,9	366,9
davon									
* Vorerzeugnisse	Mill. EUR	89,3	...	112,6	93,6	72,2	97,5	102,2	98,5
* Enderzeugnisse	Mill. EUR	268,6	...	265,2	631,3	238,2	271,2	276,7	268,4
davon aus									
* Europa	Mill. EUR	568,9	...	530,5	557,3	607,1	573,3	574,1	554,1
* darunter: aus EU-Ländern	Mill. EUR	478,9	...	446,3	433,7	461,8	494,6	518,0	451,3
* Afrika	Mill. EUR	17,0	...	2,6	3,7	4,1	2,6	3,4	2,2
* Amerika	Mill. EUR	78,3	...	122,1	30,1	36,3	18,8	50,2	39,5
* Asien	Mill. EUR	90,5	...	88,9	76,2	66,5	82,8	79,7	92,9
* Australien, Ozeanien und übrigen Gebieten	Mill. EUR	9,0	...	0,4	375,8	0,8	0,3	0,6	12,7

Landesdaten Mecklenburg-Vorpommern

Außenhandel ⁸⁾	Einheit	Juli 2024	Aug. 2024	Sept. 2024	Okt. 2024	Nov. 2024	Dez. 2024	2024 insgesamt
Ausfuhr (Spezialhandel) ³²⁾								
* Insgesamt	Mill. EUR	827,4	813,5	717,8	726,2	734,9
darunter								
* Güter der Ernährungswirtschaft	Mill. EUR	299,2	214,9	220,9	232,3	260,6
* Güter der gewerblichen Wirtschaft	Mill. EUR	496,3	560,4	460,7	430,9	434,0
davon								
* Rohstoffe	Mill. EUR	6,7	5,8	4,2	8,4	5,7
* Halbwaren	Mill. EUR	71,5	74,3	60,6	72,3	79,6
* Fertigwaren	Mill. EUR	418,0	480,3	395,9	350,3	348,7
davon								
* Vorerzeugnisse	Mill. EUR	41,2	33,1	35,8	39,3	16,5
* Enderzeugnisse	Mill. EUR	376,8	447,2	360,1	311,0	332,2
davon nach								
* Europa	Mill. EUR	579,4	589,0	539,9	542,8	557,3
* darunter: in EU-Länder	Mill. EUR	432,6	360,6	396,1	401,0	409,0
* Afrika	Mill. EUR	77,2	54,6	19,1	30,7	38,1
* Amerika	Mill. EUR	76,1	69,5	77,6	77,9	56,1
* Asien	Mill. EUR	86,4	70,5	60,8	69,4	69,3
* Australien, Ozeanien u. übrige Gebiete	Mill. EUR	5,3	26,1	15,8	2,5	4,3
Einfuhr (Generalhandel) ³²⁾								
* Insgesamt	Mill. EUR	675,5	715,8	746,7	813,7	669,9
darunter								
* Güter der Ernährungswirtschaft	Mill. EUR	125,3	113,8	126,2	112,7	122,4
* Güter der gewerblichen Wirtschaft	Mill. EUR	487,8	538,5	542,3	593,5	468,9
davon								
* Rohstoffe	Mill. EUR	53,0	45,5	53,4	95,4	17,3
* Halbwaren	Mill. EUR	77,6	124,7	130,3	157,6	108,0
* Fertigwaren	Mill. EUR	357,3	368,3	358,6	340,6	343,7
davon								
* Vorerzeugnisse	Mill. EUR	101,4	99,0	106,1	76,3	64,6
* Enderzeugnisse	Mill. EUR	255,8	269,3	252,5	264,3	279,1
davon aus								
* Europa	Mill. EUR	504,7	549,9	605,5	576,5	528,5
* darunter: aus EU-Ländern	Mill. EUR	447,5	496,8	504,3	475,7	469,4
* Afrika	Mill. EUR	2,3	5,9	1,7	5,0	24,6
* Amerika	Mill. EUR	71,8	59,2	40,5	118,9	40,3
* Asien	Mill. EUR	94,9	99,0	97,0	110,8	74,3
* Australien, Ozeanien und übrigen Gebieten	Mill. EUR	0,7	0,4	0,6	0,4	0,8

Landesdaten Mecklenburg-Vorpommern

Gewerbeanzeigen 9)	Einheit	D 2022	D 2023	Jan. 2023	Febr. 2023	März 2023	April 2023	Mai 2023	Juni 2023
* Gewerbeanmeldungen	Anzahl	819	880	1.248	1.010	952	876	881	903
* Gewerbeabmeldungen	Anzahl	749	817	1.376	861	771	668	697	725

Gewerbeanzeigen 9)	Einheit	D 2023	D 2024	Jan. 2024	Febr. 2024	März 2024	April 2024	Mai 2024	Juni 2024
* Gewerbeanmeldungen	Anzahl	880	873	1.265	972	924	850	793	912
* Gewerbeabmeldungen	Anzahl	817	826	1.288	920	800	763	644	723

Insolvenzen	Einheit	D 2022	D 2023	Jan. 2023	Febr. 2023	März 2023	April 2023	Mai 2023	Juni 2023
* Insolvenzen	Anzahl	225	198	191	180	194	191	225	222
davon									
* Unternehmen	Anzahl	21	21	16	13	20	22	21	25
* Verbraucher	Anzahl	160	143	141	129	144	136	160	163
* ehemals selbstständig Tätige	Anzahl	42	31	32	34	29	30	42	32
* sonstige natürliche Personen 33), Nachlässe und Gesamtgut	Anzahl	2	3	2	4	1	3	2	2
* Voraussichtliche Forderungen	1.000 EUR	23.889	27.609	12.846	23.004	37.868	17.964	23.889	26.152

Insolvenzen	Einheit	D 2023	D 2024	Jan. 2024	Febr. 2024	März 2024	April 2024	Mai 2024	Juni 2024
* Insolvenzen	Anzahl	198	...	208	196	199	255	172	208
davon									
* Unternehmen	Anzahl	21	...	34	25	32	18	22	23
* Verbraucher	Anzahl	143	...	139	146	138	195	124	148
* ehemals selbstständig Tätige	Anzahl	31	...	33	23	27	38	24	36
* sonstige natürliche Personen 33), Nachlässe und Gesamtgut	Anzahl	3	...	2	2	2	4	2	1
* Voraussichtliche Forderungen	1.000 EUR	27.609	...	66.463	15.505	30.078	23.416	16.421	18.882

Handwerk 10)	Einheit	D 2022	D 2023	Jan. 2023	Febr. 2023	März 2023	April 2023	Mai 2023	Juni 2023
* Beschäftigte (30.09.)	2020=100	97,1	94,8	x	x	94,9	x	x	94,6
* Umsatz (Vierteljahresdurchschnitt)	2020=100	107,6	111,1	x	x	97,7	x	x	113,1

Handwerk 10)	Einheit	D 2023	D 2024	Jan. 2024	Febr. 2024	März 2024	April 2024	Mai 2024	Juni 2024
* Beschäftigte (30.09.)	2020=100	94,8	...	x	x	92,8	x	x	92,6
* Umsatz (Vierteljahresdurchschnitt)	2020=100	111,1	...	x	x	93,6	x	x	111,0

Preise	Einheit	D 2023	D 2024	Jan. 2024	Febr. 2024	März 2024	April 2024	Mai 2024	Juni 2024
* Verbraucherpreisindex (Gesamtindex)	2020=100	118,1	120,5	118,5	119,0	119,7	120,3	120,6	120,7
* Nettokaltmieten (Teilindex)	2020=100	103,1	103,8	103,3	103,3	103,3	103,3	103,6	103,6
Index der Erzeugerpreise gewerblicher Produkte (Deutschland)	2021=100	130,1	127,7	127,6	127,1	127,3	127,5	127,5	127,7
* Preisindex für Wohngebäude 34) (Deutschland)	2021=100	126,1	129,8	x	128,5	x	x	129,4	x

Preise	Einheit	D 2024	D 2025	Jan. 2025	Febr. 2025	März 2025	April 2025	Mai 2025	Juni 2025
* Verbraucherpreisindex (Gesamtindex)	2020=100	120,5	...	121,3	121,6
* Nettokaltmieten (Teilindex)	2020=100	103,8	...	104,3	104,4
Index der Erzeugerpreise gewerblicher Produkte (Deutschland)	2021=100	127,7	...	128,2
* Preisindex für Wohngebäude 34) (Deutschland)	2021=100	129,8	...	x	...	x	x	...	x

Landesdaten Mecklenburg-Vorpommern

Gewerbeanzeigen 9)	Einheit	Juli 2023	Aug. 2023	Sept. 2023	Okt. 2023	Nov. 2023	Dez. 2023	2023 insgesamt
* Gewerbeanmeldungen	Anzahl	756	886	932	702	646	770	10.562
* Gewerbeabmeldungen	Anzahl	669	759	844	656	686	1.093	9.805

Gewerbeanzeigen 9)	Einheit	Juli 2024	Aug. 2024	Sept. 2024	Okt. 2024	Nov. 2024	Dez. 2024	2024 insgesamt
* Gewerbeanmeldungen	Anzahl	957	846	797	732	720	709	10.477
* Gewerbeabmeldungen	Anzahl	793	691	743	728	800	1.023	9.916

Insolvenzen	Einheit	Juli 2023	Aug. 2023	Sept. 2023	Okt. 2023	Nov. 2023	Dez. 2023	2023 insgesamt
* Insolvenzen	Anzahl	213	193	227	158	194	193	2.381
davon								
* Unternehmen	Anzahl	28	20	29	13	28	19	254
* Verbraucher	Anzahl	145	118	171	111	144	157	1.719
* ehemals selbstständig Tätige	Anzahl	37	51	26	30	18	16	377
* sonstige natürliche Personen 33), Nachlässe und Gesamtgut	Anzahl	3	4	1	4	4	1	31
* Voraussichtliche Forderungen	1.000 EUR	25.299	16.324	68.982	43.455	22.936	12.594	331.313

Insolvenzen	Einheit	Juli 2024	Aug. 2024	Sept. 2024	Okt. 2024	Nov. 2024	Dez. 2024	2024 insgesamt
* Insolvenzen	Anzahl	263	162	210	207	186
davon								
* Unternehmen	Anzahl	22	17	25	26	16
* Verbraucher	Anzahl	177	117	159	159	140
* ehemals selbstständig Tätige	Anzahl	56	23	23	20	28
* sonstige natürliche Personen 33), Nachlässe und Gesamtgut	Anzahl	8	5	3	2	2
* Voraussichtliche Forderungen	1.000 EUR	19.714	24.296	21.932	39.945	56.629

Handwerk 10)	Einheit	Juli 2023	Aug. 2023	Sept. 2023	Okt. 2023	Nov. 2023	Dez. 2023	2023 insgesamt
* Beschäftigte (30.09.)	2020=100	x	x	95,6	x	x	93,9	x
* Umsatz (Vierteljahresdurchschnitt)	2020=100	x	x	115,1	x	x	118,6	x

Handwerk 10)	Einheit	Juli 2024	Aug. 2024	Sept. 2024	Okt. 2024	Nov. 2024	Dez. 2024	2024 insgesamt
* Beschäftigte (30.09.)	2020=100	x	x	93,0	x	x	...	x
* Umsatz (Vierteljahresdurchschnitt)	2020=100	x	x	114,6	x	x	...	x

Preise	Einheit	Juli 2024	Aug. 2024	Sept. 2024	Okt. 2024	Nov. 2024	Dez. 2024	2024 insgesamt
* Verbraucherpreisindex (Gesamtindex)	2020=100	121,1	121,0	121,0	121,5	121,3	121,7	x
* Nettokaltmieten (Teilindex)	2020=100	103,9	103,9	104,1	104,2	104,2	104,3	x
Index der Erzeugerpreise gewerblicher Produkte (Deutschland)	2021=100	127,9	128,2	127,5	127,7	128,4	128,3	x
* Preisindex für Wohngebäude 34) (Deutschland)	2021=100	x	130,3	x	x	130,8	x	x

Preise	Einheit	Juli 2025	Aug. 2025	Sept. 2025	Okt. 2025	Nov. 2025	Dez. 2025	2025 insgesamt
* Verbraucherpreisindex (Gesamtindex)	2020=100	x
* Nettokaltmieten (Teilindex)	2020=100	x
Index der Erzeugerpreise gewerblicher Produkte (Deutschland)	2021=100	x
* Preisindex für Wohngebäude 34) (Deutschland)	2021=100	x	...	x	x	...	x	x

Landesdaten Mecklenburg-Vorpommern

Verdienste ³⁵⁾	Einheit	D 2022	D 2023	Jan. 2023	Febr. 2023	März 2023	April 2023	Mai 2023	Juni 2023
Monatlicher Nominallohnindex ³⁶⁾	2022=100	x	x	100,9	97,5	100,4	100,8	102,7	108,8
Land- und Forstwirtschaft, Fischerei	2022=100	x	x	97,7	106,1	105,7	107,8	105,4	98,6
Produzierendes Gewerbe und Dienstleistungsbereich	2022=100	x	x	101,0	97,3	100,3	100,6	102,6	109,3
Produzierendes Gewerbe	2022=100	x	x	98,0	94,6	102,4	102,0	106,1	115,7
Dienstleistungsbereich	2022=100	x	x	101,8	98,0	99,7	100,3	101,8	107,5
weiblich	2022=100	x	x	102,5	97,5	99,1	98,9	100,9	108,0
männlich	2022=100	x	x	99,7	97,4	101,5	102,4	104,1	109,5
Nominallohnindex ^{36) 37)}	2022=100	100	106,2	x	x	99,7	x	x	104,3
Land- und Forstwirtschaft, Fischerei	2022=100	100	107,1	x	x	100,6	x	x	105,0
Produzierendes Gewerbe und Dienstleistungsbereich	2022=100	100	106,3	x	x	99,7	x	x	104,3
Produzierendes Gewerbe	2022=100	100	107,0	x	x	98,0	x	x	108,0
Dienstleistungsbereich	2022=100	100	106,0	x	x	100,1	x	x	103,3
weiblich	2022=100	100	106,1	x	x	100,0	x	x	102,8
männlich	2022=100	100	106,4	x	x	99,5	x	x	105,5

Verdienste ³⁵⁾	Einheit	D 2023	D 2024	Jan. 2024	Febr. 2024	März 2024	April 2024	Mai 2024	Juni 2024
Monatlicher Nominallohnindex ³⁶⁾	2022=100	x	x	106,5	104,8	112,1	108,6	109,1	110,6
Land- und Forstwirtschaft, Fischerei	2022=100	x	x	107,3	102,7	138,9	103,2	106,4	119,8
Produzierendes Gewerbe und Dienstleistungsbereich	2022=100	x	x	106,6	104,9	111,6	108,6	109,1	110,4
Produzierendes Gewerbe	2022=100	x	x	103,5	105,3	105,5	111,4	112,6	112,6
Dienstleistungsbereich	2022=100	x	x	107,2	104,7	113,2	107,9	108,3	109,9
weiblich	2022=100	x	x	108,1	103,9	111,6	106,8	107,3	109,1
männlich	2022=100	x	x	105,2	105,5	112,5	109,9	110,6	111,8
Nominallohnindex ^{36) 37)}	2022=100	106,2	112,5	x	x	107,7	x	x	109,6
Land- und Forstwirtschaft, Fischerei	2022=100	107,1	114,2	x	x	114,8	x	x	109,7
Produzierendes Gewerbe und Dienstleistungsbereich	2022=100	106,3	112,4	x	x	107,5	x	x	109,6
Produzierendes Gewerbe	2022=100	107,0	112,8	x	x	105,1	x	x	112,4
Dienstleistungsbereich	2022=100	106,0	112,2	x	x	108,1	x	x	108,8
weiblich	2022=100	106,1	112,2	x	x	107,6	x	x	108,1
männlich	2022=100	106,4	112,6	x	x	107,7	x	x	110,8

Landesdaten Mecklenburg-Vorpommern

Verdienste ³⁵⁾	Einheit	Juli 2023	Aug. 2023	Sept. 2023	Okt. 2023	Nov. 2023	Dez. 2023	2023 insgesamt
Monatlicher Nominallohnindex ³⁶⁾	2022=100	101,6	101,5	102,9	103,1	140,1	110,8	x
Land- und Forstwirtschaft, Fischerei	2022=100	103,7	106,6	114,2	103,5	127,6	108,4	x
Produzierendes Gewerbe und Dienstleistungsbereich	2022=100	101,5	101,4	102,6	103,1	140,6	110,9	x
Produzierendes Gewerbe	2022=100	105,1	104,1	102,7	106,4	137,1	111,3	x
Dienstleistungsbereich	2022=100	100,7	100,8	102,6	102,3	141,4	110,9	x
weiblich	2022=100	100,9	100,6	101,7	102,2	148,5	110,5	x
männlich	2022=100	102,2	102,3	103,9	104,0	133,5	111,0	x
Nominallohnindex ^{36) 37)}	2022=100	x	x	102,6	x	x	118,3	x
Land- und Forstwirtschaft, Fischerei	2022=100	x	x	109,6	x	x	113,2	x
Produzierendes Gewerbe und Dienstleistungsbereich	2022=100	x	x	102,4	x	x	118,6	x
Produzierendes Gewerbe	2022=100	x	x	103,7	x	x	118,2	x
Dienstleistungsbereich	2022=100	x	x	102,0	x	x	118,7	x
weiblich	2022=100	x	x	101,2	x	x	120,4	x
männlich	2022=100	x	x	103,7	x	x	116,8	x

Verdienste ³⁵⁾	Einheit	Juli 2024	Aug. 2024	Sept. 2024	Okt. 2024	Nov. 2024	Dez. 2024	2024 insgesamt
Monatlicher Nominallohnindex ³⁶⁾	2022=100	110,4	107,8	107,1	109,7	148,7	112,0	x
Land- und Forstwirtschaft, Fischerei	2022=100	109,0	115,9	113,2	111,0	128,0	118,6	x
Produzierendes Gewerbe und Dienstleistungsbereich	2022=100	110,4	107,7	107,0	109,8	149,1	111,9	x
Produzierendes Gewerbe	2022=100	115,2	107,0	105,6	113,1	142,8	112,7	x
Dienstleistungsbereich	2022=100	109,3	107,8	107,3	109,0	150,7	111,7	x
weiblich	2022=100	108,1	107,0	107,6	108,5	156,5	111,2	x
männlich	2022=100	112,4	108,5	106,6	110,9	142,1	112,6	x
Nominallohnindex ^{36) 37)}	2022=100	x	x	109,0	x	x	123,6	x
Land- und Forstwirtschaft, Fischerei	2022=100	x	x	112,1	x	x	120,3	x
Produzierendes Gewerbe und Dienstleistungsbereich	2022=100	x	x	108,9	x	x	123,6	x
Produzierendes Gewerbe	2022=100	x	x	110,0	x	x	123,6	x
Dienstleistungsbereich	2022=100	x	x	108,5	x	x	123,5	x
weiblich	2022=100	x	x	107,7	x	x	125,5	x
männlich	2022=100	x	x	109,9	x	x	121,9	x

Fußnotenerläuterungen

- 1) Quelle: Statistik der Bundesagentur für Arbeit; Ergebnisse sind vorläufig; die jeweils aktuellen Werte sind im Internetangebot der Bundesagentur für Arbeit als detaillierte Übersichten zu finden.
- 2) Ohne geförderte Stellen des zweiten Arbeitsmarktes.
- 3) Aus gewerblichen Schlachtungen von Tieren in- und ausländischer Herkunft (Rinder, Schweine, Schafe, Pferde, Ziegen).
- 4) Bau von Gebäuden, Tiefbau, Abbrucharbeiten und vorbereitende Baustellenarbeiten u. a.; Betriebe von Unternehmen mit 20 und mehr tätigen Personen.
- 5) Einschließlich der tätigen Inhaberinnen und Inhaber.
- 6) Einschließlich Tankstellen.
- 7) Betriebe ab 10 Betten; einschließlich Campingplätzen (Touristik-Camping) ab 10 Stellplätzen.
- 8) Wegen der unterschiedlichen Abgrenzung von Spezialhandel und Generalhandel ist eine Saldierung der Ein- und Ausfuhrergebnisse nicht sinnvoll.
- 9) Ohne Reisegewerbe.
- 10) Zulassungspflichtiges Handwerk lt. Anlage A der Handwerksordnung.
- 11) Hier: Vierteljahresdurchschnitt.
- 12) Hier: Am 30.09.
- 13) Fortschreibung des Bevölkerungsstandes auf der Basis des Zensus 2011.
- 14) Statt Durchschnitt der Monate hier: Bevölkerung am 31.12.
- 15) Ohne innerhalb der Gemeinde Umgezogene.
- 16) Quelle: Statistik der Bundesagentur für Arbeit.
- 17) Einschließlich Personen "ohne Angabe".
- 18) Arbeitslose in Prozent aller zivilen Erwerbspersonen.
- 19) Summe aller Anspruchsgrundlagen (Saison-Kurzarbeit, Transferkurzarbeit und Kurzarbeit aus wirtschaftlichen und konjunkturellen Gründen).
- 20) Bei den gemeldeten Arbeitsstellen handelt es sich um ungeforderte Arbeitsstellen ohne selbstständige/freiberufliche Tätigkeiten und ohne Stellen der privaten Arbeitsvermittlung.
- 21) Erzeugte Eier in Betrieben bzw. Unternehmen mit mindestens 3.000 Hennenhaltungsplätzen; einschließlich Junghennen-, Bruch- und Knickeiern.
- 22) Betriebe mit 50 und mehr tätigen Personen.
- 23) Betriebe von Unternehmen mit 20 und mehr tätigen Personen.
- 24) Mit einer Nettonennleistung ab 1 MWel.
- 25) Am Ende des Berichtsvierteljahres.
- 26) Die Ergebnisse basieren auf einem Mixmodell (Nutzung von Verwaltungsdaten und Befragung aller großer Unternehmen).
- 27) Einschließlich Handelsvermittlung.
- 28) Der Berichtskreis wird jährlich durch Stichprobenrotation aktualisiert.
- 29) Schwerwiegender Unfall mit Sachschaden (im engeren Sinne) und sonstiger Sachschadensunfall unter Einfluss berauschender Mittel.
- 30) Quelle: Kraftfahrt-Bundesamt.
- 31) Fahrzeuge zur Personenbeförderung mit höchstens 8 Sitzplätzen außer dem Fahrersitz, einschließlich Wohnmobile und Krankenwagen.
- 32) Für Antwortausfälle und Befreiungen sind Zuschätzungen bei den EU-Ländern und damit auch im Insgesamt enthalten.
- 33) Beispielsweise als Gesellschafter oder Mithafter.
- 34) Neubau in konventioneller Bauart, Bauleistungen am Bauwerk.
- 35) Ab dem Berichtsjahr 2022 wurde die Vierteljährliche Verdiensterhebung und die vierjährige Verdienststrukturerhebung durch eine neue monatliche Verdiensterhebung abgelöst. Bis Berichtsjahr 2021 wurden der Wirtschaftszweig A (Land- und Forstwirtschaft, Fischerei) und kleinere Betriebe nicht erhoben.
- 36) Ermittlung aus durchschnittlichen Bruttomonatsverdiensten (einschl. Sonderzahlungen) von Voll-, Teilzeitbeschäftigten sowie geringfügig Beschäftigten für die Wirtschaftszweige A bis S (Wirtschaftszweigklassifikation, Ausgabe 2008 (WZ 2008)).
- 37) In die Berechnung des Nominallohnindex für die einzelnen Quartale und Jahresdurchschnitte werden auch Daten einbezogen, die nachträglich zum jeweiligen Monatsabschluss gemeldet werden.
- 38) Die Zählweise von ausländischen Personen hat sich im Vergleich zu früheren Publikationen geändert. Staatenlose und Personen ohne Angabe zur Staatsangehörigkeit werden nun nicht mehr unter "Keine Angabe", sondern zu den ausländischen Personen gezählt.

Ausgewählte Kreisdaten

Erwerbstätigkeit

Land Kreisfreie Stadt Landkreis <i>Große kreis- angehörige Stadt</i>	Sozialversicherungspflichtig Beschäftigte am 30.06.2024 (Arbeitsort) ¹⁾											
	ins- ge- samt ²⁾	davon nach Wirtschaftsabschnitten										
		Land- und Forst- wirt- schaft, Fische- rei	Produ- zieren- des Gewer- be ohne Bauge- werbe	dar- unter Verar- bei- tendes Gewer- be	Bau- ge- werbe	Handel, Verkehr, Lagerei und Gast- gewerbe	Infor- ma- tion u. Kom- muni- kation	Erbrin- gung v. Finanz- u. Ver- siche- rungs- dienst- leis- tungen	Grund- stücks- u. Woh- nungs- wesen	Erbrin- gung v. freie- rufl., wiss. u. techn. Dienstl. sowie v. sonst. wirtsch- aftl. Dienstl.	Öff. Ver- waltg., Verteid., Sozial- versiche- rung, Er- ziehg. u. Unterr., Gesund- heits- u. Sozial- wesen	Sons- tige Dienst- leis- tungen
	Insgesamt											
Mecklenburg- Vorpommern	577.322	14.358	77.590	64.709	40.635	140.584	9.386	7.722	7.830	66.028	191.672	21.517
Rostock	96.297	45	11.409	9.197	3.026	21.226	3.162	2.282	2.030	17.085	31.911	4.121
Schwerin	51.569	52	5.747	3.932	2.228	9.236	2.358	1.143	578	7.543	20.270	2.414
Mecklenburgische Seenplatte <i>darunter</i>	91.164	2.695	12.191	9.969	7.102	22.653	1.028	1.195	1.011	9.063	30.544	3.682
<i>Neubrandenburg</i>	32.786	.	3.855	3.258	1.882	7.002	744	511	.	4.470	12.531	1.369
Landkreis Rostock	70.208	2.780	8.607	7.162	6.740	21.118	905	396	726	7.456	19.620	1.860
Vorpommern-Rügen <i>darunter</i>	74.343	1.946	5.494	4.138	6.027	23.204	550	634	1.279	7.055	24.842	3.312
<i>Stralsund</i>	25.152	.	1.394	882	1.472	5.303	405	.	354	3.723	10.995	1.169
Nordwestmecklenburg <i>darunter</i>	45.495	1.428	10.559	9.394	4.015	10.102	416	484	473	3.251	13.224	1.543
<i>Wismar</i>	17.328	.	4.055	3.751	875	3.203	222	410	.	1.482	6.154	740
Vorpommern-Greifswald <i>darunter</i>	84.242	1.896	8.406	7.011	6.029	19.577	721	1.024	1.183	10.123	32.258	3.025
<i>Greifswald</i>	30.597	16	2.668	2.324	1.079	4.819	549	566	464	5.294	13.875	1.267
Ludwigslust-Parchim	64.004	3.516	15.177	13.906	5.468	13.468	246	564	550	4.452	19.003	1.560
	Darunter: Weiblich											
Mecklenburg- Vorpommern	290.701	3.751	20.427	17.520	4.883	66.547	3.231	4.909	3.852	31.997	137.980	13.124
Rostock	47.920	.	2.481	1.931	.	9.026	1.088	1.365	922	7.845	22.335	2.444
Schwerin	28.199	.	1.500	940	.	4.575	873	689	299	3.860	14.512	1.620
Mecklenburgische Seenplatte <i>darunter</i>	45.498	665	3.110	2.603	834	10.180	332	780	516	4.539	22.251	2.291
<i>Neubrandenburg</i>	17.192	.	948	748	.	3.166	235	273	225	2.028	9.211	880
Landkreis Rostock	33.791	759	2.340	2.049	812	9.562	222	235	363	3.667	14.723	1.108
Vorpommern-Rügen <i>darunter</i>	38.272	444	1.454	1.225	720	11.774	168	417	634	3.212	17.574	1.875
<i>Stralsund</i>	13.170	.	250	174	153	2.492	.	211	147	1.530	7.624	636
Nordwestmecklenburg <i>darunter</i>	21.829	397	2.657	2.388	472	5.279	168	343	264	1.510	9.805	934
<i>Wismar</i>	8.858	.	794	713	126	1.830	.	291	85	713	4.487	440
Vorpommern-Greifswald <i>darunter</i>	44.411	437	2.055	1.793	728	9.937	291	665	589	5.124	22.800	1.785
<i>Greifswald</i>	16.765	.	625	538	.	2.410	228	339	210	2.636	9.468	730
Ludwigslust-Parchim	30.781	1.012	4.830	4.591	669	6.214	89	415	265	2.240	13.980	1.067

1) Auswertungen aus der Beschäftigungsstatistik der Bundesagentur für Arbeit.

2) Einschließlich der Personen "ohne Angabe" zur wirtschaftlichen Gliederung (nach WZ 2008).

Ausgewählte Kreisdaten

Erwerbstätigkeit

Land Kreisfreie Stadt Landkreis <i>Große kreis- angehörige Stadt</i>	Sozialversicherungspflichtig Beschäftigte am 30.06.2024 ¹⁾				
	insgesamt	und zwar			
		Männer	Frauen	Vollzeitbeschäftigte	Auszubildende
	Beschäftigte am Arbeitsort				
Mecklenburg-Vorpommern	577.322	286.621	290.701	387.662	22.848
Rostock	96.297	48.377	47.920	65.712	3.741
Schwerin	51.569	23.370	28.199	35.058	2.083
Mecklenburgische Seenplatte	91.164	45.666	45.498	60.132	3.739
<i>darunter: Neubrandenburg</i>	32.786	15.594	17.192	21.674	1.547
Landkreis Rostock	70.208	36.417	33.791	46.832	2.724
Vorpommern-Rügen	74.343	36.071	38.272	50.526	3.135
<i>darunter: Stralsund</i>	25.152	11.982	13.170	16.991	1.138
Nordwestmecklenburg	45.495	23.666	21.829	30.712	1.710
<i>darunter: Wismar</i>	17.328	8.470	8.858	11.315	702
Vorpommern-Greifswald	84.242	39.831	44.411	53.624	3.466
<i>darunter: Greifswald</i>	30.597	13.832	16.765	19.214	1.263
Ludwigslust-Parchim	64.004	33.223	30.781	45.066	2.250
	Beschäftigte am Wohnort				
Mecklenburg-Vorpommern	619.544	315.373	304.171	421.565	23.831
Rostock	83.261	43.307	39.954	56.535	3.342
Schwerin	36.686	18.502	18.184	25.270	1.515
Mecklenburgische Seenplatte	96.079	48.804	47.275	64.026	3.797
<i>darunter: Neubrandenburg</i>	22.805	11.590	11.215	15.339	1.087
Landkreis Rostock	84.323	42.297	42.026	57.547	2.959
Vorpommern-Rügen	84.403	42.120	42.283	57.940	3.388
<i>darunter: Stralsund</i>	20.699	10.508	10.191	13.874	939
Nordwestmecklenburg	63.452	32.694	30.758	43.327	2.387
<i>darunter: Wismar</i>	15.590	8.170	7.420	10.272	612
Vorpommern-Greifswald	85.400	42.885	42.515	55.579	3.528
<i>darunter: Greifswald</i>	23.730	11.849	11.881	15.034	892
Ludwigslust-Parchim	85.940	44.764	41.176	61.341	2.915

1) Auswertungen aus der Beschäftigungsstatistik der Bundesagentur für Arbeit.

Ausgewählte Kreisdaten

Erwerbstätigkeit

Land Kreisfreie Stadt Landkreis	Arbeitslose und Arbeitslosenquote im Januar 2025							
	Arbeitslose					Arbeitslosenquote 1)		
	Bestand	Veränderung zum						
		Vormonat		Vorjahresmonat		Berichts- monat	Vormonat	Vorjahr
		absolut	%	absolut	%			
Mecklenburg-Vorpommern	70.336	4.688	7,1	256	0,4	8,6	8,0	8,6
Rostock	8.753	524	6,4	148	1,7	7,9	7,5	7,9
Schwerin	5.317	212	4,2	284	5,6	10,7	10,3	10,1
Mecklenburgische Seenplatte	12.519	712	6,0	150	1,2	9,8	9,2	9,6
Landkreis Rostock	6.912	547	8,6	-211	-3,0	6,3	5,8	6,5
Vorpommern-Rügen	12.049	1.043	9,5	-339	-2,7	10,7	9,8	11,0
Nordwestmecklenburg	6.105	361	6,3	36	0,6	7,3	6,9	7,3
Vorpommern-Greifswald	11.322	882	8,4	57	0,5	9,9	9,2	9,9
Ludwigslust-Parchim	7.359	407	5,9	131	1,8	6,6	6,2	6,5

Land Kreisfreie Stadt Landkreis	Arbeitslose nach ausgewählten Merkmalen							
	Arbeitslose im Rechtskreis SGB III		Arbeitslose im Rechtskreis SGB II		weiblich		im Alter von ...	
	insgesamt	Arbeits- losen- quote 1)	insgesamt	Arbeits- losen- quote 1)	insgesamt	Arbeits- losen- quote 1)	15 bis unter 25 Jahren	55 Jahren und älter
Mecklenburg-Vorpommern	25.767	3,1	44.569	5,4	30.110	7,7	7.132	19.893
Rostock	2.996	2,7	5.757	5,2	3.703	7,1	1.021	1.930
Schwerin	1.326	2,7	3.991	8,0	2.332	9,7	596	1.138
Mecklenburgische Seenplatte	4.381	3,4	8.138	6,4	5.251	8,6	1.337	3.611
Landkreis Rostock	2.663	2,4	4.249	3,9	2.917	5,5	660	2.027
Vorpommern-Rügen	4.795	4,3	7.254	6,4	5.341	9,7	1.169	3.732
Nordwestmecklenburg	2.495	3,0	3.610	4,3	2.630	6,6	554	1.860
Vorpommern-Greifswald	4.136	3,6	7.186	6,3	4.763	8,6	1.111	3.280
Ludwigslust-Parchim	2.975	2,7	4.384	3,9	3.173	6,1	684	2.315

Quelle: Statistik der Bundesagentur für Arbeit.

1) Arbeitslose in Prozent aller zivilen Erwerbspersonen.

Ausgewählte Kreisdaten

Soziales

Land Kreisfreie Stadt Landkreis	Personen in Bedarfsgemeinschaften im Oktober 2024							
	insgesamt	und zwar						
		unter 18 Jahre	Auslän- der/-innen ¹⁾	Regel- leistungs- berechtigte	davon			
					erwerbsfähige Leistungsberechtigte		nicht erwerbsfähige Leistungsberechtigte	
					zusammen	darunter Frauen	zusammen	darunter unter 15 Jahre
Mecklenburg-Vorpommern	114.330	33.887	32.716	106.745	82.049	39.122	24.696	23.832
Rostock	15.928	4.338	4.847	14.938	11.712	5.608	3.226	3.093
Schwerin	11.253	3.628	4.926	10.585	7.908	3.887	2.677	2.606
Mecklenburgische Seenplatte	20.604	6.128	5.095	19.036	14.664	6.867	4.372	4.186
Landkreis Rostock	12.168	3.751	3.661	11.301	8.582	4.176	2.719	2.631
Vorpommern-Rügen	15.476	4.438	3.933	14.942	11.535	5.398	3.407	3.348
Nordwestmecklenburg	9.201	2.757	2.704	8.456	6.526	3.138	1.930	1.861
Vorpommern-Greifswald	18.126	5.191	4.293	16.776	13.122	6.170	3.654	3.514
Ludwigslust-Parchim	11.574	3.656	3.257	10.711	8.000	3.878	2.711	2.593

Quelle: Statistik der Bundesagentur für Arbeit.

1) Die Zählweise von ausländischen Personen hat sich im Vergleich zu früheren Publikationen geändert. Staatenlose und Personen ohne Angabe zur Staatsangehörigkeit werden nun nicht mehr unter "Keine Angabe", sondern zu den ausländischen Personen gezählt.

Ausgewählte Kreisdaten

Produzierendes Gewerbe

Land Kreisfreie Stadt Landkreis	Verarbeitendes Gewerbe sowie Bergbau und Gewinnung von Steinen und Erden 1)					
	Dezember 2024			Januar bis Dezember 2024		
	Betriebe	tätige Personen 2)	Gesamt- umsatz 3)	Betriebe	tätige Personen 2)	Gesamt- umsatz 3)
	Anzahl		1.000 EUR	Monatsdurchschnitt		1.000 EUR
Mecklenburg-Vorpommern Rostock Schwerin Mecklenburgische Seenplatte Landkreis Rostock Vorpommern-Rügen Nordwestmecklenburg Vorpommern-Greifswald Ludwigslust-Parchim	285	49.188	.	286	49.316	.
	34	7.618	.	34	7.443	.
	24	3.096	70.051	24	2.996	1.040.873
	48	7.673	179.271	48	7.761	2.388.464
	33	5.836	107.725	33	6.035	1.284.593
	18	2.369	30.547	18	2.397	526.857
	41	7.240	172.532	41	7.300	2.464.162
	26	4.593	137.740	26	4.482	1.139.940
	61	10.763	253.635	62	10.901	3.272.637
	Land Kreisfreie Stadt Landkreis	Bauhauptgewerbe/Bau von Gebäuden, Tiefbau, Abbrucharbeiten und vorbereitende Baustellenarbeiten u. a. 4) 6)				
Betriebe		tätige Personen	Entgelte	geleistete Arbeitsstunden	baugewerblicher Umsatz 3) 5)	Auftrags- einkänge
Anzahl		1.000 EUR	1.000	1.000 EUR		
Mecklenburg-Vorpommern Rostock Schwerin Mecklenburgische Seenplatte Landkreis Rostock Vorpommern-Rügen Nordwestmecklenburg Vorpommern-Greifswald Ludwigslust-Parchim	Dezember 2024					
	244	10.597	36.986	767	189.780	115.529
	16	771	2.761	56	18.404	11.682
	15	702	2.573	58	16.197	14.983
	52	2.373	7.824	175	40.747	23.922
	40	1.618	5.434	117	24.267	16.176
	32	1.365	4.555	107	23.788	13.082
	23	1.060	4.355	69	23.121	15.145
	33	1.354	4.644	95	18.363	10.013
	33	1.354	4.839	89	24.894	10.526
	Januar bis Dezember 2024					
	245	10.679	444.214	12.491	2.224.995	1.756.922
	16	784	34.993	896	262.559	182.877
	15	701	30.241	945	156.429	145.238
	53	2.384	98.170	2.759	460.562	323.788
	40	1.614	65.574	1.847	283.853	304.179
31	1.361	56.843	1.705	269.701	208.079	
23	1.071	47.653	1.172	255.273	135.915	
34	1.406	54.230	1.643	260.202	165.781	
33	1.359	56.504	1.523	276.413	291.067	

1) Betriebe mit 50 und mehr tätigen Personen.

2) Einschließlich der tätigen Inhaber.

3) Ohne Umsatzsteuer.

4) Betriebe von Unternehmen mit 20 und mehr tätigen Personen.

5) Inlandsumsatz.

6) Ende 2019 erfolgten umfängliche Aktualisierungen des Berichtskreises (Abgrenzung der in die Erhebungen einzubeziehenden Betriebe). Zeitgleich wurden methodische Erhebungsvorgaben grundlegend optimiert. Die Vergleichbarkeit der baugewerblichen Konjunkturergebnisse ab Januar 2020 mit Vorzeiträumen ist daher eingeschränkt.

Ausgewählte Kreisdaten

Produzierendes Gewerbe

Land Kreisfreie Stadt Landkreis	Ausbaugewerbe/Bauinstallation und sonstiger Ausbau 1)				
	Betriebe	tätige Personen im Ausbaugewerbe	Entgelte	geleistete Arbeitsstunden	baugewerblicher Umsatz 2)
	am Ende des Berichtsvierteljahres				
	Anzahl		1.000 EUR	1.000	1.000 EUR
	3. Berichtsvierteljahr 2024				
Mecklenburg-Vorpommern	183	6.535	61.410	2.076	320.916
Rostock	22	647	7.283	228	41.610
Schwerin	19	704	6.354	197	30.057
Mecklenburgische Seenplatte	30	1.284	12.255	395	58.507
Landkreis Rostock	30	1.040	9.524	353	43.911
Vorpommern-Rügen	22	688	5.749	211	31.349
Nordwestmecklenburg	15	739	7.171	244	35.472
Vorpommern-Greifswald	28	865	7.758	276	54.840
Ludwigslust-Parchim	17	568	5.315	173	25.170
	1. bis 3. Berichtsvierteljahr 2024				
Mecklenburg-Vorpommern	185	6.574	185.460	6.281	798.280
Rostock	22	641	21.822	664	115.596
Schwerin	19	708	20.007	630	67.839
Mecklenburgische Seenplatte	30	1.288	36.976	1.174	171.366
Landkreis Rostock	30	1.034	28.444	1.049	114.012
Vorpommern-Rügen	23	709	17.074	635	77.380
Nordwestmecklenburg	15	746	21.176	767	72.834
Vorpommern-Greifswald	28	854	23.035	827	112.352
Ludwigslust-Parchim	18	594	16.927	535	66.902

1) Betriebe von Unternehmen mit 20 und mehr tätigen Personen.

2) Ohne Umsatzsteuer, Inlandsumsatz.

Ausgewählte Kreisdaten

Tourismus

Land Kreisfreie Stadt Landkreis	Ankünfte, Übernachtungen und Aufenthaltsdauer der Gäste in Beherbergungsbetrieben ¹⁾				
	Ankünfte		Übernachtungen		durchschnittliche Aufenthaltsdauer ²⁾
	insgesamt	Veränderung gegenüber dem Vorjahreszeitraum	insgesamt	Veränderung gegenüber dem Vorjahreszeitraum	
	Anzahl	%	Anzahl	%	Tage
Dezember 2024					
Mecklenburg-Vorpommern	389.174	6,4	1.354.326	6,0	3,5
Rostock	63.177	6,1	144.698	5,7	2,3
Schwerin	16.012	3,4	28.776	7,4	1,8
Mecklenburgische Seenplatte	35.895	-1,8	123.363	3,5	3,4
Landkreis Rostock	57.009	5,6	233.581	4,8	4,1
Vorpommern-Rügen	97.403	9,5	373.820	9,4	3,8
Nordwestmecklenburg	30.703	-4,5	119.976	-7,2	3,9
Vorpommern-Greifswald	72.135	13,6	281.147	9,7	3,9
Ludwigslust-Parchim	16.840	7,1	48.965	8,4	2,9
Januar bis Dezember 2024					
Mecklenburg-Vorpommern	8.042.282	4,8	32.896.064	2,3	4,1
Rostock	862.071	6,4	2.231.530	3,5	2,6
Schwerin	231.689	17,8	427.690	19,4	1,8
Mecklenburgische Seenplatte	1.055.896	6,4	3.751.764	-1,0	3,6
Landkreis Rostock	1.147.219	2,9	5.405.783	2,8	4,7
Vorpommern-Rügen	2.238.930	2,9	10.455.191	1,7	4,7
Nordwestmecklenburg	680.844	-0,9	2.675.331	-0,2	3,9
Vorpommern-Greifswald	1.471.568	8,9	6.852.646	4,3	4,7
Ludwigslust-Parchim	354.065	3,2	1.096.129	2,5	3,1

1) Betriebe ab 10 Betten, einschließlich Campingplätzen (Touristik-Camping) ab 10 Stellplätzen.

2) Rechnerischer Wert Übernachtungen/Ankünfte.

Ausgewählte Kreisdaten

Verkehr

Land Kreisfreie Stadt Landkreis	Straßenverkehrsunfälle und verunglückte Personen im November 2024					
	Straßenverkehrsunfälle			verunglückte Personen		
	insgesamt	davon mit		insgesamt	davon	
		Personen- schaden	Sach- schaden 1)		Getötete	Verletzte
Mecklenburg-Vorpommern	420	292	128	346	2	344
Rostock	46	33	13	35	-	35
Schwerin	30	25	5	26	-	26
Mecklenburgische Seenplatte	63	47	16	58	-	58
Landkreis Rostock	75	49	26	55	-	55
Vorpommern-Rügen	50	37	13	40	-	40
Nordwestmecklenburg	51	33	18	43	-	43
Vorpommern-Greifswald	18	8	10	8	2	6
Ludwigslust-Parchim	87	60	27	81	-	81

1) Schwerwiegender Unfall mit Sachschaden (im engeren Sinne) und sonstiger Unfall unter dem Einfluss berauschender Mittel.

Ausgewählte Kreisdaten

Gewerbeanzeigen

Land Kreisfreie Stadt Landkreis	Gewerbeanzeigen 1)			
	Dezember 2024		Januar bis Dezember 2024	
	Anmeldungen	Abmeldungen	Anmeldungen	Abmeldungen
Mecklenburg-Vorpommern	709	1.023	10.477	9.916
Rostock	97	109	1.438	1.380
Schwerin	42	67	635	627
Mecklenburgische Seenplatte	120	140	1.469	1.453
Landkreis Rostock	94	139	1.626	1.455
Vorpommern-Rügen	145	192	1.589	1.423
Nordwestmecklenburg	59	91	1.004	1.040
Vorpommern-Greifswald	78	142	1.426	1.320
Ludwigslust-Parchim	74	143	1.290	1.218

1) Ohne Reisegewerbe.

Ausgewählte Kreisdaten

Insolvenzen

Land Kreisfreie Stadt Landkreis	Insolvenzen					
	November 2024			Januar bis November 2024		
	insgesamt	darunter		insgesamt	darunter	
		Unternehmen	Verbraucher/-innen		Unternehmen	Verbraucher/-innen
Mecklenburg-Vorpommern 1)	186	16	140	2.266	260	1.642
Rostock	19	2	14	273	36	192
Schwerin	23	0	22	194	10	162
Mecklenburgische Seenplatte	33	3	24	478	49	358
Landkreis Rostock	34	3	23	361	27	256
Vorpommern-Rügen	19	3	15	291	37	204
Nordwestmecklenburg	15	2	11	169	32	113
Vorpommern-Greifswald	21	2	12	206	29	137
Ludwigslust-Parchim	22	1	19	282	29	219

1) Einschließlich Schuldnerinnen und Schuldner mit Sitz/Wohnort außerhalb Mecklenburg-Vorpommerns oder unbekannt.